



Jahresrechnung 2023

Nach HRM2

GEMISCHTE GEMEINDE ISELTWALD
Marderbach 15f, 3807 Iseltwald

T 033 845 11 06
info@iseltwald.ch, www.iseltwald.ch

Inhaltsverzeichnis

1. Berichterstattung	5
1.1 Allgemeines	5
1.2 Erfolgsrechnung	5
1.2.1 Ergebnis Gesamthaushalt	5
1.2.2 Ergebnis Allgemeiner Haushalt	5
1.2.3 Kommentar Sachgruppen	5
1.3 Spezialfinanzierungen (SF)	9
1.3.1 Wasserversorgung	9
1.3.2 Abwasserentsorgung	9
1.3.3 Abfall	9
1.4 Übrige Spezialfinanzierungen (SF) mit Gemeindereglement	10
1.4.1 Bootsanlagen	10
1.4.2 Bürgergut	10
1.4.3 Forst Einwohnergut	10
1.4.4 Liegenschaften Finanzvermögen	10
1.4.5 Forst Bürgergut	10
1.5 Investitionsrechnung	11
1.6 Bilanz	11
1.7 Nachkredite	11
2. Eckdaten	12
2.1 Übersicht	12
2.2 Selbstfinanzierung / Finanzierungsergebnis	12
2.3 Gestufte Erfolgsausweise	13
2.3.1 Gesamter Haushalt	13
2.3.2 Allgemeiner Haushalt	14
2.3.3 Wasserversorgung	15
2.3.4 Abwasserentsorgung	16
2.3.5 Abfall	17
2.3.6 Bootsanlagen	18
2.3.7 Bürgergut	19
3. Bilanz	20
4. Funktionen	21
4.1 Erfolgsrechnung	21
4.2 Investitionsrechnung	24
5. Sachgruppen	25
5.1 Erfolgsrechnung	25

5.2	Investitionsrechnung	26
6.	Geldflussrechnung	27
7.	Finanzkennzahlen	31
7.1	Gesamthaushalt	31
7.2	Allgemeiner Haushalt	32
7.3	Spezialfinanzierung Wasserversorgung	32
7.4	Spezialfinanzierung Abwasserentsorgung	32
7.5	Spezialfinanzierung Abfall	33
7.6	Spezialfinanzierung Bootsanlagen	33
7.7	Burgergut	33
8.	Antrag der Exekutive	34
8.1	Genehmigung	34
8.2	Antrag	34
9.	Bestätigungsbericht	35
10.	Genehmigung der Jahresrechnung	37
11.	Anhang	38
11.1	Regelwerk	38
11.1.1	Angewendetes Regelwerk	38
11.1.2	Bewertung Finanzvermögen	38
11.1.3	Bewertung Verwaltungsvermögen	39
11.1.4	Aktivierungsgrenzen	39
11.1.5	Bestehendes Verwaltungsvermögen	39
11.2	Grundlagen der Jahresrechnung	39
11.3	Eigenkapitalnachweis	40
11.4	Rückstellungsspiegel	41
11.5	Beteiligungsspiegel	42
11.6	Gewährleistungsspiegel	46
11.7	Anlagespiegel	47
11.8	Kreditkontrolle	50
11.8.1	Verpflichtungskredite für Investitionen	50
11.8.2	Nachkredite	51
11.9	Weitere massgebende Angaben	54
11.9.1	Werterhaltungskosten und Einlage in die Spezialfinanzierung Werterhalt Wasserversorgung	54
11.9.2	Werterhaltungskosten und Einlage in die Spezialfinanzierung Werterhalt Abwasseranlagen	55
12.	Details zur Rechnung	56
12.1	Bilanz	56

12.2	Erfolgsrechnung nach Funktionen	63
12.3	Erfolgsrechnung nach Sachgruppen.....	81
12.4	Investitionsrechnung nach Funktionen.....	87
12.5	Investitionsrechnung nach Sachgruppen.....	90

1. Berichterstattung

1.1 Allgemeines

Die Jahresrechnung 2023 wurde nach dem Rechnungslegungsmodell HRM2 gemäss Art. 70 Gemeindegesetz (GG, BSG 170.11) erstellt.

Ergebnisse

Nach HRM2 muss das Ergebnis des Gesamthaushalts von der Gemeindeversammlung genehmigt werden.

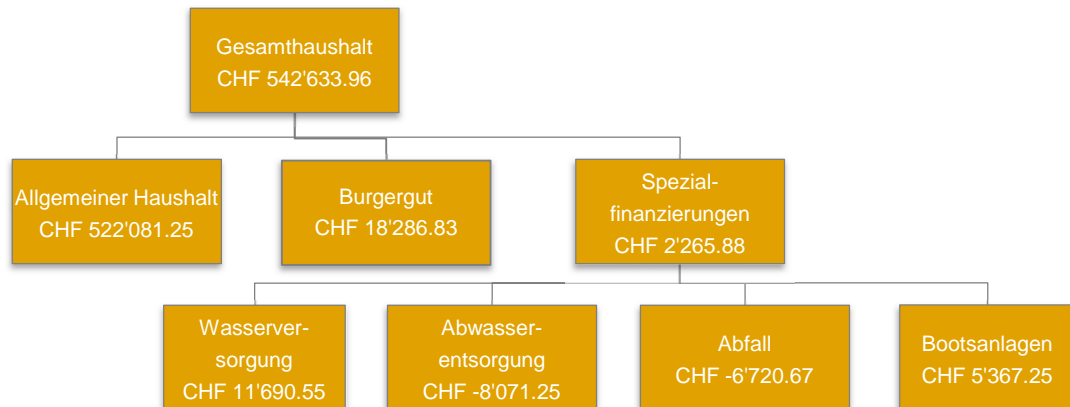

1.2 Erfolgsrechnung

1.2.1 Ergebnis Gesamthaushalt

Der Gesamthaushalt schliesst mit einem Ertragsüberschuss von CHF 542'633.96 ab. Budgetiert war ein Aufwandüberschuss von CHF 58'000.00. Die Besserstellung gegenüber dem Budget beträgt CHF 600'633.96.

1.2.2 Ergebnis Allgemeiner Haushalt

Der Allgemeine Haushalt schliesst mit einem Ertragsüberschuss von CHF 522'081.25 ab. Budgetiert war ein ausgeglichenes Ergebnis. Die Besserstellung gegenüber dem Budget beträgt CHF 522'081.25.

1.2.3 Kommentar Sachgruppen

Die Kommentare beziehen sich auf den Gesamthaushalt.

Personalaufwand

Sachgruppe	Rechnung 2023	Budget 2023	Veränderung	Rechnung 2022
300 Behörden und Kommissionen	30'312.50	34'610.00	-4'297.50	32'666.25
301 Löhne Verwaltungs- und Betriebspersonal	375'777.40	374'300.00	1'477.40	368'353.20
304 Zulagen	7'970.00	7'970.00	0.00	7'970.00
305 Arbeitgeberbeiträge	63'921.60	65'900.00	-1'978.40	66'102.15
309 Übriger Personalaufwand	8'793.65	18'730.00	-9'936.35	13'974.95

Der Personalaufwand liegt insgesamt um CHF 14'734.85 unter dem Budget. Die Abweichungen bewegen sich innerhalb der üblichen Budgetungenauigkeiten. Der Gemeinderat investiert weiterhin in die Weiterbildung der Gemeindenagestellten (309).

Sachaufwand

Sachgruppe	Rechnung 2023	Budget 2023	Veränderung	Rechnung 2022
310 Material- und Warenaufwand	66'320.22	85'740.00	-19'419.78	67'168.40
311 Nicht aktivierbare Anlagen	90'401.15	40'530.00	49'871.15	41'373.27
312 Ver- und Entsorgung Liegenschaften	82'974.90	94'800.00	-11'825.10	78'381.10
313 Dienstleistungen und Honorare	255'863.44	227'500.00	28'363.44	208'088.70
314 Baulicher und betrieblicher Unterhalt	324'781.60	557'770.00	-232'988.40	216'587.93
315 Unterhalt Mobilien und immat. Anlagen	53'434.45	68'870.00	-15'435.55	41'177.60
316 Mieten, Leasing, Pachten	18'956.75	11'700.00	7'256.75	10'211.15
317 Spesenentschädigungen	12'823.20	17'560.00	-4'736.80	14'484.20
318 Wertberichtigungen auf Forderungen	25'343.65	4'850.00	20'493.65	12'673.45
319 Verschiedener Betriebsaufwand	5'924.45	9'920.00	-3'995.55	8'597.80

Der Sachaufwand liegt CHF 182'416.19 unter dem Budget.

Im Bereich der nicht aktivierbaren Anlagen (311) ist unter anderem das Drehkreuz am Steg sowie neue Parkticketautomaten an den Parkplätzen «Müli» und «Leacherboden» enthalten. Weiter wurde im Jahr 2023 auch die neue Website sowie das Busreservationssystem in Betrieb genommen. Bei den Dienstleistungen und Honorare (313) sind Mehraufwendungen für die Buskontrollen durch die Securitas entstanden. Beim baulichen und betrieblichen Unterhalt sind vor allem im Bereich Abwasser weniger Aufwendungen für die Zustandsaufnahme privater Anlagen zu verzeichnen. Auch für den Unterhalt und Pflege des Waldes fielen weniger Aufwendungen an als angenommen.

Weiter mussten bei den Wertberichtigungen auf Forderungen (318) diverse Forderungsverluste bei den Steuern natürlicher Personen vorgenommen werden.

Abschreibungen

Sachgruppe	Rechnung 2023	Budget 2023	Veränderung	Rechnung 2022
330 Sachanlagen VV	69'512.35	103'300.00	-33'787.65	65'888.75
332 Abschreibungen Immaterielle Anlagen	21'055.90	39'100.00	-18'044.10	21'055.85

Das bestehende Verwaltungsvermögen (Art. T2-4 Abs. 1 Ziff. 1 bis 4, Übergangsbestimmungen GV) wurde per 01.01.2016 zu Buchwerten von CHF 0.00 in HRM2 übernommen. Aus diesem Grund erfolgen keine Abschreibungen auf bestehendes Verwaltungsvermögen.

Die planmässigen Abschreibungen nach Nutzungsdauer betragen CHF 90'568.25. Die Minderaufwendungen sind aufgrund nicht aktivierten bzw. noch nicht abgeschlossenen Projekten zurückzuführen.

Transferaufwand

Sachgruppe	Rechnung 2023	Budget 2023	Veränderung	Rechnung 2022
360 Ertragsanteile an Dritte	0.00	0.00	0.00	0.00
361 Entschädigungen an Gemeinwesen	533'272.10	695'420.00	-162'147.90	661'778.36
362 Finanz- und Lastenausgleich	78'630.00	76'900.00	1'730.00	77'175.00
363 Beiträge an Gemeinwesen und Dritte	257'574.05	311'195.00	-53'620.95	258'432.35
364 Wertberichtigungen Darlehen VV	0.00	0.00	0.00	0.00
365 Wertberichtigungen Beteiligungen VV	0.00	0.00	0.00	0.00
366 Abschreibungen Investitionsbeiträge	0.00	0.00	0.00	0.00

Der Transferaufwand fällt CHF 214'038.85 tiefer aus als budgetiert. Die Minderaufwendungen bei den Entschädigungen an Gemeinwesen (361) lässt sich auf ein anderes Abrechnungssystem der Schülerbeiträge mit dem Kanton bzw. der Gemeinde Bönigen begründen. Im Budgetprozess wurde davon ausgegangen, dass die Schülerbeiträge vom Kanton an die Gemischte Gemeinde Iseltwald überwiesen werden und diese die Schülerbeiträge an die Gemeinde Bönigen weiterleiten. Der Kanton überweist die Schülerbeiträge direkt an die Gemeinde Bönigen. Entsprechend ist auch der Transferertrag tiefer. Im Bereich der Beiträge an Gemeinwesen und Dritte (363) sind unter anderem erstmalig die Aufwendungen für die familienergänzende Kinderbetreuung enthalten. Im Budgetprozess wurden zu hohe Annahmen getroffen, entsprechend sind auch die Beiträge vom Kanton tiefer.

Ausserordentlicher Aufwand

Sachgruppe	Rechnung 2023	Budget 2023	Veränderung	Rechnung 2022
389 Einlagen in das Eigenkapital	16'330.00	53'197.00	-36'867.00	226'132.25

Zusätzliche Abschreibungen (Einlage in die finanzpolitischen Reserven) müssen vorgenommen werden, wenn ein Ertragsüberschuss ausgewiesen wird und die ordentlichen Abschreibungen kleiner als die Nettoinvestitionen sind. Aufgrund des Investitionsprogramms wurde im Budgetprozess davon ausgegangen, dass diese Voraussetzungen erfüllt werden. Da die Nettoinvestitionen nun kleiner sind als die ordentlichen Abschreibungen, müssen keine zusätzlichen Abschreibungen vorgenommen werden.

Fiskalertrag

Sachgruppe	Rechnung 2023	Budget 2023	Veränderung	Rechnung 2022
400 Direkte Steuern natürliche Personen	989'596.70	950'440.00	39'156.70	1'044'228.55
401 Direkte Steuern juristische Personen	59'859.80	11'850.00	48'009.80	15'201.25
402 Übrige direkte Steuern	301'258.30	280'250.00	21'008.30	371'656.85
403 Besitz- und Aufwandsteuern	3'360.00	3'600.00	-240.00	3'330.00

Die Steueranlage für das Jahr 2023 betrug 1.85 Einheiten (Vorjahr 1.95).

Die Steuern natürlicher Personen liegen mit CHF 39'156.70 über dem Budget und liegt aufgrund der Steuersenkung um 0.10 Einheiten auf das Jahr 2023, CHF 54'631.85 unter dem Vorjahreswert. Werden die 0.10 Einheiten auf den Steuerertrag der natürlichen Personen aufgerechnet, wird ziemlich genau der Vorjahreswert erreicht.

Bei den Juristischen Personen liegt der Steuerertrag CHF 48'009.80 über dem Budgetwert und CHF 44'658.55 über dem Vorjahreswert. Aufgrund der baulichen Tätigkeit konnten Steuerteilungen zu Gunsten der Gemeinde Iseltwald verzeichnet werden.

Die Mehrerträge der übrigen direkten Steuern sind auf Liegenschaftssteuern und Sonderveranlagungen zurückzuführen.

Finanzertrag

Sachgruppe	Rechnung 2023	Budget 2023	Veränderung	Rechnung 2022
440 Zinsertrag	19'552.21	4'412.00	15'140.21	4'049.13
441 Realisierte Gewinne FV	0.00	0.00	0.00	0.00
442 Beteiligungsertrag FV	1'800.00	990.00	810.00	1'210.00
443 Liegenschaftsertrag FV	59'469.65	51'120.00	8'349.65	59'134.60
444 Werberichtigung Anlagen FV	9'400.00	0.00	9'400.00	3'160.00
445 Finanzertrag Darlehen u. Beteiligungen VV	91.00	0.00	91.00	91.00
447 Liegenschaftsertrag VV	24'670.00	21'255.00	3'415.00	23'591.00
449 Übriger Finanzertrag	0.00	0.00	0.00	0.00

Das Zinsniveau ist aufgrund der Geldpolitik wieder angestiegen, entsprechend sind beim Zinsertrag (440) Mehrerträge zu verzeichnen. Weiter konnten Aktien im Finanzvermögen aufgewertet werden (444).

Ausserordentlicher Ertrag

Sachgruppe	Rechnung 2023	Budget 2023	Veränderung	Rechnung 2022
485 Ausserordentliche Entnahmen aus Fonds und Spezialfinanzierungen	0.00	0.00	0.00	0.00
489 Entnahmen aus dem Eigenkapital	83'973.45	63'540.00	20'433.45	60'875.20

Aufgrund der Übertragung der Segelclubanlage vom Finanz- ins Verwaltungsvermögen im Jahr 2022 mussten entsprechende Neubewertungsreserven aufgelöst werden. Dies wurde im Rechnungsabschluss 2022 nicht berücksichtigt und wurde entsprechend im Jahr 2023 nachgeholt.

Finanz- und Lastenausgleich

Betreff	Rechnung 2023	Budget 2023	Veränderung	Rechnung 2022
Lehrergehälter (netto)	162'686.22	135'144.22	27'542.00	227'407.58
Sozialhilfe	208'752.05	233'520.00	-24'767.95	243'019.05
Ergänzungsleistungen	94'808.00	100'500.00	-5'692.00	97'765.00
Familienzulagen	1'288.00	2'100.00	-812.00	1'630.00
Öffentlicher Verkehr	37'805.00	38'700.00	-895.00	36'051.00
Neue Aufgabenteilung	78'630.00	76'900.00	1'730.00	77'175.00
Total Lastenausgleich	583'969.27	586'864.22	-2'894.95	683'047.63
Disparitätenabbau	105'799.00	67'500.00	38'299.00	105'799.00
Mindestausstattung	0.00	0.00	0.00	18'013.00
Geografisch-topografische Lasten	269'404.00	268'600.00	804.00	268'597.00
Soziodemografische Lasten	2'282.00	2'800.00	-518.00	2'819.00
Total Finanzausgleich	377'485.00	338'900.00	38'585.00	395'228.00
Nettoaufwand	206'484.27	247'964.22	-41'479.95	287'819.63
Bevölkerungszahl nach FILAG*	424	435		427
Nettoaufwand pro Einwohner	486.99	570.03	-83.04	674.05
Ordentlicher Steuerertrag	1'028'641.40	958'490.00	70'151.40	1'048'892.80
Steueranlagezehntel	53'918.19	49'153.33	4'764.86	51'960.44
Nettoaufwand in % Steuerertrag	20.07%	25.87%	-5.80%	27.44%

Diese Tabelle soll aufzeigen, wie viel Prozent vom ordentlichen Steuerertrag für den Finanz- und Lastenausgleich aufgewendet werden muss. Im Jahr 2023 betragen diese Zahlungen 20.07 % vom ordentlichen Steuerertrag, welche als gebunden an den Kanton zu entschädigen sind.

Die Lehrergehaltskosten sind gegenüber dem Vorjahr aufgrund der Zusammenarbeit mit Bönigen nochmals gesunken. Auch in den weiteren Lastenausgleichssystemen sind geringere Aufwendungen zu verzeichnen. Dies aufgrund der leicht zurückgegangenen Beträge pro Einwohner gegenüber dem Budget.

1.3 Spezialfinanzierungen (SF)

1.3.1 Wasserversorgung

	Rechnung 2023	Budget 2023
Erfolg	11'690.55	-11'770.00
Verwaltungsvermögen per 31.12.2023	795'960.65	
Bestand Werterhalt per 31.12.2023	408'031.05	
Eigenkapital per 31.12.2023	332'234.71	

Die Wasserversorgung (Funktion 7101) schliesst mit einem Ertragsüberschuss von CHF 11'690.55 ab. Budgetiert war ein Aufwandüberschuss von CHF 11'770.00. Die Besserstellung gegenüber dem Budget 2023 beträgt CHF 23'460.55. Der Hauptgrund dafür sind geringere Aufwendungen beim Sach- und übrigen Betriebsaufwand. Das Eigenkapital in der Wasserversorgung ist abzubauen. Dies ist nur mit einem Aufwandüberschuss möglich. Zielwert des Rechnungsausgleichs (Eigenkapital) ist ein Bestand von zirka einem Drittel des jährlichen Gebührenertrages (ca. CHF 45'000.00). Weiter ist in den zukünftigen Jahren darauf zu achten, dass der Bestand des Werterhalts weiter geäufnet werden kann. Der momentane Bestand von CHF 408'031.00 gegenüber dem Wiederbeschaffungswert macht einen Prozentsatz von 6 aus. Zielwert des Bestandes des Werterhalts ist 25 % (CHF 1'672'250.00) vom Wiederbeschaffungswert. Dem Gemeinderat ist die Sachlage bekannt und wird weiter thematisiert.

1.3.2 Abwasserentsorgung

	Rechnung 2023	Budget 2023
Erfolg	-8'071.25	-46'980.00
Verwaltungsvermögen per 31.12.2023	94'934.30	
Bestand Werterhalt per 31.12.2023	934'302.75	
Eigenkapital per 31.12.2023	966'368.97	

Die Abwasserentsorgung (Funktion 7201) schliesst mit einem Aufwandüberschuss von CHF 8'071.25 ab. Budgetiert war ein Aufwandüberschuss von CHF 46'980.00. Die Besserstellung gegenüber dem Budget 2023 beträgt CHF 38'908.75. Auch im Bereich der Abwasserentsorgung ist in den nächsten Jahren darauf zu achten, das Eigenkapital abzubauen, was nur mit einem Aufwandüberschuss möglich ist. Aus diesem Grund wurden die Gebühren ab dem Jahr 2023 nach unten angepasst. Der Bestand des Werterhalts (momentan 15.3 % des Wiederbeschaffungswertes) ist weiter zu äufnen. Zielwert des Bestandes des Werterhalts ist 25 % (CHF 1'530'250.00) vom Wiederbeschaffungswert.

1.3.3 Abfall

	Rechnung 2023	Budget 2023
Erfolg	-6'720.67	-2'975.00
Verwaltungsvermögen per 31.12.2023	64'233.30	
Eigenkapital per 31.12.2023	221'117.88	

Die Abfallentsorgung (Funktion 7301) schliesst mit einem Aufwandüberschuss von CHF 6'720.67 ab. Budgetiert war ein Aufwandüberschuss von CHF 2'975.00. Die Schlechterstellung gegenüber dem Budget 2023 beträgt CHF 3'745.67 und bewegt sich somit innerhalb der üblichen Budgetungenauigkeiten.

1.4 Übrige Spezialfinanzierungen (SF) mit Gemeindereglement

1.4.1 Bootsanlagen

	Rechnung 2023	Budget 2023
Erfolg	5'367.25	645.00
Verwaltungsvermögen per 31.12.2023	0.00	
Eigenkapital per 31.12.2023	39'297.90	

Die SF Bootsanlagen (Funktion 3411) schliesst mit einem Ertragsüberschuss von CHF 5'367.25 ab. Budgetiert war ein Ertragsüberschuss von CHF 645.00. Die Besserstellung gegenüber dem Budget 2023 beträgt CHF 4'722.25.

1.4.2 Bürgergut

	Rechnung 2023	Budget 2023
Erfolg	18'286.83	3'080.00
Verwaltungsvermögen per 31.12.2023	37'232.90	
Eigenkapital per 31.12.2023	1'049'396.17	

Das Bürgergut (Funktion 9695) schliesst mit einem Ertragsüberschuss von CHF 18'286.83 ab. Budgetiert war ein Ertragsüberschuss von CHF 3'080.00. Die Besserstellung gegenüber dem Budget 2023 beträgt CHF 15'206.83.

1.4.3 Forst Einwohnergut

Die Spezialfinanzierung (SF) Forst Einwohnergut (Funktion 8200) schliesst mit einem Ertragsüberschuss von CHF 13'464.95 ab. Der Ertragsüberschuss wurde der SF Forst Einwohnergut gutgeschrieben und beträgt Ende 2023 CHF 309'093.62.

1.4.4 Liegenschaften Finanzvermögen

Für den Werterhalt der Liegenschaften im Finanzvermögen besteht eine Spezialfinanzierung. Die Einlage 2023 beträgt CHF 16'330.00. Im Jahr 2023 wurden aus der Spezialfinanzierung für Unterhaltsarbeiten insgesamt CHF 7'096.30 entnommen. Das Kapital der Spezialfinanzierung beträgt CHF 132'336.65.

1.4.5 Forst Bürgergut

Die Nettoerträge des Forst Bürgergut wurden CHF 26.45 in die entsprechende Spezialfinanzierung eingelegt. Der Bestand Ende 2023 beträgt CHF 117'019.70

1.5 Investitionsrechnung

Es wurden Nettoinvestitionen von CHF -9'641.60 getätigt. Budgetiert waren Nettoinvestitionen von CHF 1'245'000.00. Die geplanten Investitionen (Photovoltaikanlage Schule, Buswendeschlaufe, Sanierung Chilchewägli, Umbau/Erweiterung Werkhof, Sanierung Wasserleitungen Brügg, Sanierung Abwasserleitungen und Schächte Schoren, Sanierung Saugschächte Bucht, Ortsplanungsrevision) verschieben sich in die Folgejahre. Dass mehr Einnahmen als Ausgaben in der Investitionsrechnung verbucht sind, ist ungewöhnlich. Für die Sanierung der Bättenalpstrasse wurden Einnahmen der Alpschaft verzeichnet. Weiter sind für abgeschlossene Wasserversorgungsprojekte Investitionsbeiträge des Kantons abgegrenzt worden, da diese erst nach der Abrechnung ausbezahlt werden und dies Einfluss auf die Höhe der Abschreibungsbeträge hat. Weiter wurde für die Aufwendungen der Sanierung des Schutzdammes Schoren eine erste Teilabrechnung vereinnahmt.

1.6 Bilanz

Das Fremdkapital erhöht sich in der Rechnungsperiode um CHF 56'742.18 auf CHF 762'249.98, die gesamte Bilanzsumme (Aktiven/Passiven) erhöhte sich um CHF 611'805.79 auf CHF 8'309'787.12. Das Eigenkapital erhöhte sich über alle Bereiche um CHF 555'063.61 auf neu CHF 7'547'537.14 und setzt sich wie folgt zusammen:

SG 290, Verpflichtungen/Vorschüsse SF	CHF	1'985'132.78
SG 293, Vorfinanzierungen	CHF	1'474'670.45
SG 294, Reserven (Finanzpolitische Reserven)	CHF	773'150.01
SG 296, Neubewertungsreserve Finanzvermögen	CHF	151'064.60
SG 298, Übriges Eigenkapital (Burgergut)	CHF	1'049'396.17
SG 299, Bilanzüberschuss/-fehlbetrag	CHF	2'114'123.13

Die finanzpolitischen Reserven resultieren aus den gesetzlich vorgeschriebenen und systembedingten zusätzlichen Abschreibungen. Systembedingte zusätzliche Abschreibungen (Art. 84 GV) müssen vorgenommen werden, wenn der Allgemeine Haushalt einen Ertragsüberschuss ausweist und die ordentlichen Abschreibungen kleiner als die Nettoinvestitionen sind. Hingegen müssen diese aufgelöst werden, wenn der Bilanzüberschussquotient (Bilanzüberschuss im Verhältnis zum Steuerertrag +/- Finanzausgleich) unter 30.00 % fällt.

Im Rechnungsjahr 2023 erfolgte keine Einlage/Entnahme in bzw. aus den finanzpolitischen Reserven.

Das massgebende Eigenkapital (299) beläuft sich auf CHF 2'114'123.13.

1.7 Nachkredite

Es werden Nachkredite grösser als CHF 2'500.00 ausgewiesen.

Total:	CHF	318'009.96
davon:		
• gebunden	CHF	36'837.75
• GR Kompetenz	CHF	281'172.21
• GV Kompetenz	CHF	0.00

2. Eckdaten

2.1 Übersicht

	Rechnung 2023	Budget 2023	Rechnung 2022
Jahresergebnis ER Gesamthaushalt	542'663.96	-58'000.00	308'246.03
Jahresergebnis ER Allgemeiner Haushalt	522'081.25	0.00	218'122.23
Jahresergebnis Bürgergut	18'286.83	3'080.00	15'541.71
Jahresergebnis gesetzliche Spezialfinanzierungen	2'265.88	-61'080.00	74'582.09
Steuerertrag natürliche Personen	989'596.70	950'440.00	1'044'228.55
Steuerertrag juristische Personen	59'859.80	11'850.00	15'201.25
Liegenschaftssteuer	241'240.85	228'300.00	245'259.65
Nettoinvestitionen	-9'641.60	1'395'000.00	861'958.10
Bestand Finanzvermögen	6'227'333.32		5'515'317.68
Bestand Verwaltungsvermögen Gesamthaushalt	2'082'453.80		2'182'663.65
Bestand Verwaltungsvermögen Allgemeiner Haushalt	1'090'092.65		1'179'740.60
Bestand Verwaltungsvermögen Spezialfinanzierungen	992'361.15		1'002'923.05
Fremdkapital	762'249.98		705'507.80
Eigenkapital	7'547'537.14		6'992'473.53
Reserven	773'150.01		773'150.01
Bilanzüberschuss/-fehlbetrag	2'114'123.13		1'592'041.88

2.2 Selbstfinanzierung / Finanzierungsergebnis

		Rechnung 2023	Budget 2023	Rechnung 2022
Ergebnis Gesamthaushalt	90	542'633.96	-58'000.00	308'246.03
Abschreibung Verwaltungsvermögen	33 +	90'568.25	142'400.00	86'944.60
Einlagen in Fonds und Spezialfinanzierungen	35 +	159'023.40	170'540.00	146'233.55
Entnahmen aus Fonds und Spezialfinanz.	45 -	-78'950.30	-211'200.00	-53'585.35
Wertberichtigung Darlehen VV	364 +	0.00	0.00	0.00
Wertberichtigung Beteiligungen VV	365 +	0.00	0.00	0.00
Abschreibungen Investitionsbeiträge	366 +	0.00	0.00	0.00
Einlagen in das Eigenkapital	389 +	16'330.00	53'197.00	226'132.25
Entnahmen aus dem Eigenkapital	489 -	-83'973.45	-63'540.00	-60'875.20
Aufwertung Verwaltungsvermögen	4490 -	0.00	0.00	0.00
Selbstfinanzierung		645'631.86	33'397.00	653'095.88
Investitionsausgaben	690 +	105'775.05	1'670'000.00	1'342'807.20
Investitionseinnahmen	590 -	-115'416.65	-425'000.00	-480'849.10
Nettoinvestitionen		-9'641.60	1'245'000.00	861'958.10
Finanzierungsergebnis		655'273.46	-1'211'603.00	-208'862.22

2.3 Gestufte Erfolgsausweise

2.3.1 Gesamter Haushalt

	Rechnung 2023	Budget 2023	Rechnung 2022
Betrieblicher Aufwand	2'661'075.96	3'104'205.00	2'507'150.56
30 Personalaufwand	486'775.15	501'510.00	489'066.55
31 Sach- und übriger Betriebsaufwand	936'823.81	1'119'240.00	698'743.60
33 Abschreibungen VV	90'568.25	142'400.00	86'944.60
35 Einlagen Fonds/Spezialfinanzierungen	159'023.40	170'540.00	146'233.55
36 Transferaufwand	869'476.15	1'083'515.00	997'385.71
37 Durchlaufende Beiträge	0.00	0.00	0.00
39 Interne Verrechnung	118'409.20	87'000.00	88'776.55
Betrieblicher Ertrag	3'045'029.76	2'973'610.00	2'896'197.66
40 Fiskalertrag	1'354'074.80	1'246'140.00	1'434'416.65
41 Regalien und Konzessionen	33'513.85	30'000.00	32'280.40
42 Entgelte	883'937.48	626'500.00	638'543.36
43 Verschiedene Beiträge	0.00	0.00	0.00
45 Entnahmen Fonds/Spezialfinanzierungen	78'950.30	211'200.00	53'585.35
46 Transferertrag	576'144.13	772'770.00	648'595.35
47 Durchlaufende Beiträge	0.00	0.00	0.00
49 Interne Verrechnung	118'409.20	87'000.00	88'776.55
Ergebnis aus betrieblicher Tätigkeit	383'953.80	-130'595.00	389'047.10
Finanzaufwand (34)	23'946.15	15'525.00	6'779.75
Finanzertrag (44)	114'982.86	77'777.00	91'235.73
Ergebnis aus Finanzierung	91'036.71	62'252.00	84'455.98
Operatives Ergebnis	474'990.51	-68'343.00	473'503.08
Ausserordentlicher Aufwand (38)	16'330.00	53'197.00	226'132.25
Ausserordentlicher Ertrag (48)	83'973.45	63'540.00	60'875.20
Ausserordentliches Ergebnis	67'643.45	10'343.00	-165'257.05
Gesamtergebnis	542'633.96	-58'000.00	308'246.03

2.3.2 Allgemeiner Haushalt

	Rechnung 2023	Budget 2023	Rechnung 2022
Betrieblicher Aufwand	2'182'008.69	2'387'110.00	2'069'599.95
30 Personalaufwand	484'779.00	492'370.00	484'333.80
31 Sach- und übriger Betriebsaufwand	701'192.89	667'385.00	508'405.04
33 Abschreibungen VV	60'477.85	101'600.00	57'177.75
35 Einlagen Fonds/Spezialfinanzierungen	13'464.95	25'540.00	8'673.55
36 Transferaufwand	803'684.80	1'013'215.00	922'233.26
37 Durchlaufende Beiträge	0.00	0.00	0.00
39 Interne Verrechnung	118'409.20	87'000.00	88'776.55
Betrieblicher Ertrag	2'592'301.66	2'348'160.00	2'402'550.71
40 Fiskalertrag	1'354'074.80	1'246'140.00	1'434'416.65
41 Regalien und Konzessionen	33'513.85	30'000.00	32'280.40
42 Entgelte	510'159.68	212'250.00	198'481.76
43 Verschiedene Beiträge	0.00	0.00	0.00
45 Entnahmen Fonds/Spezialfinanzierungen	0.00	0.00	0.00
46 Transferertrag	576'144.13	772'770.00	648'595.35
47 Durchlaufende Beiträge	0.00	0.00	0.00
49 Interne Verrechnung	118'409.20	87'000.00	88'776.55
Ergebnis aus betrieblicher Tätigkeit	410'292.97	-38'950.00	332'950.76
Finanzaufwand (34)	19'918.80	15'525.00	6'779.75
Finanzertrag (44)	64'063.63	44'132.00	57'208.27
Ergebnis aus Finanzierung	44'144.83	28'607.00	50'428.52
Operatives Ergebnis	454'437.80	-10'343.00	383'379.28
Ausserordentlicher Aufwand (38)	16'330.00	53'197.00	226'132.25
Ausserordentlicher Ertrag (48)	83'973.45	63'540.00	60'875.20
Ausserordentliches Ergebnis	67'643.45	10'343.00	-165'257.05
Gesamtergebnis	522'081.25	0.00	218'122.23

2.3.3 Wasserversorgung

	Rechnung 2023	Budget 2023	Rechnung 2022
Betrieblicher Aufwand	144'752.85	181'170.00	131'094.63
30 Personalaufwand	1'065.00	3'100.00	1'643.50
31 Sach- und übriger Betriebsaufwand	48'638.45	73'170.00	31'485.48
33 Abschreibungen VV	15'019.40	24'000.00	14'740.65
35 Einlagen Fonds/Spezialfinanzierungen	66'954.00	66'000.00	60'234.00
36 Transferaufwand	13'076.00	14'900.00	22'991.00
37 Durchlaufende Beiträge	0.00	0.00	0.00
Betrieblicher Ertrag	156'860.75	169'300.00	150'302.05
40 Fiskalertrag	0.00	0.00	0.00
41 Regalien und Konzessionen	0.00	0.00	0.00
42 Entgelte	134'978.20	130'300.00	131'234.90
43 Verschiedene Beiträge	0.00	0.00	0.00
45 Entnahmen Fonds/Spezialfinanzierungen	21'882.55	39'000.00	19'067.15
46 Transferertrag	0.00	0.00	0.00
47 Durchlaufende Beiträge	0.00	0.00	0.00
Ergebnis aus betrieblicher Tätigkeit	12'107.90	-11'870.00	19'207.42
Finanzaufwand (34)	417.35	0.00	0.00
Finanzertrag (44)	0.00	100.00	32.35
Ergebnis aus Finanzierung	-417.35	100.00	32.35
Operatives Ergebnis	11'690.55	-11'770.00	19'239.77
Ausserordentlicher Aufwand (38)	0.00	0.00	0.00
Ausserordentlicher Ertrag (48)	0.00	0.00	0.00
Ausserordentliches Ergebnis	0.00	0.00	0.00
Gesamtergebnis	11'690.55	-11'770.00	19'239.77

2.3.4 Abwasserentsorgung

	Rechnung 2023	Budget 2023	Rechnung 2022
Betrieblicher Aufwand	209'273.20	395'980.00	193'950.78
30 Personalaufwand	281.00	5'200.00	2'376.70
31 Sach- und übriger Betriebsaufwand	99'474.30	269'880.00	80'451.98
33 Abschreibungen VV	9'034.90	10'700.00	8'990.10
35 Einlagen Fonds/Spezialfinanzierungen	78'578.00	79'000.00	77'326.00
36 Transferaufwand	21'905.00	31'200.00	24'806.00
37 Durchlaufende Beiträge	0.00	0.00	0.00
Betrieblicher Ertrag	194'493.65	348'400.00	230'115.40
40 Fiskalertrag	0.00	0.00	0.00
41 Regalien und Konzessionen	0.00	0.00	0.00
42 Entgelte	137'425.90	176'200.00	199'497.20
43 Verschiedene Beiträge	0.00	0.00	0.00
45 Entnahmen Fonds/Spezialfinanzierungen	57'067.75	172'200.00	30'618.20
46 Transferertrag	0.00	0.00	0.00
47 Durchlaufende Beiträge	0.00	0.00	0.00
Ergebnis aus betrieblicher Tätigkeit	-14'779.55	-47'580.00	36'164.62
Finanzaufwand (34)	0.00	0.00	0.00
Finanzertrag (44)	6'708.30	600.00	648.50
Ergebnis aus Finanzierung	6'708.30	600.00	648.50
Operatives Ergebnis	-8'071.25	-46'980.00	36'813.12
Ausserordentlicher Aufwand (38)	0.00	0.00	0.00
Ausserordentlicher Ertrag (48)	0.00	0.00	0.00
Ausserordentliches Ergebnis	0.00	0.00	0.00
Gesamtergebnis	-8'071.25	-46'980.00	36'813.12

2.3.5 Abfall

	Rechnung 2023	Budget 2023	Rechnung 2022
Betrieblicher Aufwand	104'720.77	99'025.00	83'491.55
30 Personalaufw and	0.00	0.00	0.00
31 Sach- und übriger Betriebsaufw and	70'377.42	75'525.00	57'926.10
33 Abschreibungen VV	4'941.00	5'000.00	4'941.00
35 Einlagen Fonds/Spezialfinanzierungen	0.00	0.00	0.00
36 Transferaufw and	29'402.35	18'500.00	20'624.45
37 Durchlaufende Beiträge	0.00	0.00	0.00
Betrieblicher Ertrag	97'054.70	95'950.00	97'842.05
40 Fiskalertrag	0.00	0.00	0.00
41 Regalien und Konzessionen	0.00	0.00	0.00
42 Entgelte	97'054.70	95'950.00	97'842.05
43 Verschiedene Beiträge	0.00	0.00	0.00
45 Entnahmen Fonds/Spezialfinanzierungen	0.00	0.00	0.00
46 Transferertrag	0.00	0.00	0.00
47 Durchlaufende Beiträge	0.00	0.00	0.00
Ergebnis aus betrieblicher Tätigkeit	-7'666.07	-3'075.00	14'350.50
Finanzaufw and (34)	0.00	0.00	0.00
Finanzertrag (44)	945.40	100.00	171.00
Ergebnis aus Finanzierung	945.40	100.00	171.00
Operatives Ergebnis	-6'720.67	-2'975.00	14'521.50
Ausserordentlicher Aufw and (38)	0.00	0.00	0.00
Ausserordentlicher Ertrag (48)	0.00	0.00	0.00
Ausserordentliches Ergebnis	0.00	0.00	0.00
Gesamtergebnis	-6'720.67	-2'975.00	14'521.50

2.3.6 Bootsanlagen

	Rechnung 2023	Budget 2023	Rechnung 2022
Betrieblicher Aufwand	7'990.00	12'100.00	8'648.50
30 Personalaufw and	0.00	0.00	0.00
31 Sach- und übriger Betriebsaufw and	7'960.00	11'500.00	8'120.50
33 Abschreibungen VV	0.00	0.00	0.00
35 Einlagen Fonds/Spezialfinanzierungen	0.00	0.00	0.00
36 Transferaufw and	30.00	600.00	528.00
37 Durchlaufende Beiträge	0.00	0.00	0.00
39 Interne Verrechnung	0.00	0.00	0.00
Betrieblicher Ertrag	0.00	0.00	0.00
40 Fiskalertrag	0.00	0.00	0.00
41 Regalien und Konzessionen	0.00	0.00	0.00
42 Entgelte	0.00	0.00	0.00
43 Verschiedene Beiträge	0.00	0.00	0.00
45 Entnahmen Fonds/Spezialfinanzierungen	0.00	0.00	0.00
46 Transferertrag	0.00	0.00	0.00
47 Durchlaufende Beiträge	0.00	0.00	0.00
49 Interne Verrechnung	0.00	0.00	0.00
Ergebnis aus betrieblicher Tätigkeit	-7'990.00	-12'100.00	-8'648.50
Finanzaufw and (34)	0.00	0.00	0.00
Finanzertrag (44)	13'357.25	12'745.00	12'656.20
Ergebnis aus Finanzierung	13'357.25	12'745.00	12'656.20
Operatives Ergebnis	5'367.25	645.00	4'007.70
Ausserordentlicher Aufw and (38)	0.00	0.00	0.00
Ausserordentlicher Ertrag (48)	0.00	0.00	0.00
Ausserordentliches Ergebnis	0.00	0.00	0.00
Gesamtergebnis	5'367.25	645.00	4'007.70

2.3.7 Bürgergut

	Rechnung 2023	Budget 2023	Rechnung 2022
Betrieblicher Aufwand	12'330.45	28'820.00	20'365.15
30 Personalaufw and	650.15	840.00	712.55
31 Sach- und übriger Betriebsaufw and	9'180.75	21'780.00	12'354.50
33 Abschreibungen VV	1'095.10	1'100.00	1'095.10
35 Einlagen Fonds/Spezialfinanzierungen	26.45	0.00	0.00
36 Transferaufw and	1'378.00	5'100.00	6'203.00
37 Durchlaufende Beiträge	0.00	0.00	0.00
39 Interne Verrechnung	0.00	0.00	0.00
Betrieblicher Ertrag	4'319.00	11'800.00	15'387.45
40 Fiskalertrag	0.00	0.00	0.00
41 Regalien und Konzessionen	0.00	0.00	0.00
42 Entgelte	4'319.00	11'800.00	11'487.45
43 Verschiedene Beiträge	0.00	0.00	0.00
45 Entnahmen Fonds/Spezialfinanzierungen	0.00	0.00	3'900.00
46 Transferertrag	0.00	0.00	0.00
47 Durchlaufende Beiträge	0.00	0.00	0.00
49 Interne Verrechnung	0.00	0.00	0.00
Ergebnis aus betrieblicher Tätigkeit	-8'011.45	-17'020.00	-4'977.70
Finanzaufw and (34)	3'610.00	0.00	0.00
Finanzertrag (44)	29'908.28	20'100.00	20'519.41
Ergebnis aus Finanzierung	26'298.28	20'100.00	20'519.41
Operatives Ergebnis	18'286.83	3'080.00	15'541.71
Ausserordentlicher Aufw and (38)	0.00	0.00	0.00
Ausserordentlicher Ertrag (48)	0.00	0.00	0.00
Ausserordentliches Ergebnis	0.00	0.00	0.00
Gesamtergebnis	18'286.83	3'080.00	15'541.71

3. Bilanz

	Rechnung 2023	Rechnung 2022
AKTIVEN		
Finanzvermögen	6'227'333.32	5'515'317.68
100 Flüssige Mittel und kurzfristige Geldanlagen	3'256'966.77	2'561'520.02
101 Forderungen	614'656.37	616'889.02
102 Kurzfristige Finanzanlagen	736'460.58	733'789.24
104 Aktive Rechnungsabgrenzungen	320'340.20	310'000.00
106 Vorräte und angefangene Arbeiten	0.00	0.00
107 Finanzanlagen	68'000.00	58'600.00
108 Sachanlagen FV	1'230'909.40	1'234'519.40
Verwaltungsvermögen	2'082'453.80	2'182'663.65
140 Sachanlagen VV	1'869'815.15	1'958'379.45
142 Immaterielle Anlagen	212'638.65	224'284.20
144 Darlehen	0.00	0.00
145 Beteiligungen, Grundkapitalien	0.00	0.00
146 Investitionsbeiträge	0.00	0.00
Aktiven	8'309'787.12	7'697'981.33
PASSIVEN		
Fremdkapital	762'249.98	705'507.80
200 Laufende Verbindlichkeiten	357'430.25	260'838.49
201 Kurzfristige Finanzverbindlichkeiten	0.00	10'800.00
204 Passive Rechnungsabgrenzung	317'576.00	336'756.00
205 Kurzfristige Rückstellungen	21'400.00	29'400.00
206 Langfristige Finanzverbindlichkeiten	0.00	500.00
209 Verbindlichkeiten gegenüber Spezialfinanzierungen u.Fonds im Fremdk	65'843.73	67'213.31
Eigenkapital	7'547'537.14	6'992'473.53
290 Verpflichtungen (+) bzw. Vorschüsse (-) gegenüber Spezialfinanzierung	1'985'132.78	1'969'375.50
293 Vorfinanzierungen	1'474'670.45	1'398'855.05
294 Reserven	773'150.01	773'150.01
296 Neubewertungsreserve Finanzvermögen	151'064.60	227'941.75
298 Übriges Eigenkapital	1'049'396.17	1'031'109.34
299 Bilanzüberschuss/-fehlbetrag	2'114'123.13	1'592'041.88
Passiven	8'309'787.12	7'697'981.33

4. Funktionen

4.1 Erfolgsrechnung

Konto	Erfolgsrechnung Funktionale Gliederung ER	Rechnung 2023		Budget 2023		Rechnung 2022	
		Aufwand	Ertrag	Aufwand	Ertrag	Aufwand	Ertrag
0	Allgemeine Verwaltung Netto Aufwand	356'246.24	28'055.98 328'190.26	369'275.00	30'220.00 339'055.00	347'402.00	27'253.75 320'148.25
1	Öffentliche Ordnung und Sicherheit, Verteidigung Netto Aufwand	27'749.35	20'458.90 7'290.45	18'000.00	9'000.00 9'000.00	20'837.80	16'584.55 4'253.25
2	Bildung Netto Aufwand	472'327.77	39'757.45 432'570.32	622'330.00	179'800.00 442'530.00	569'482.55	89'664.30 479'818.25
3	Kultur, Sport und Freizeit, Kirche Netto Aufwand Netto Ertrag	95'758.65 96'126.35	191'885.00	82'200.00	17'645.00 64'555.00	79'215.40	36'790.65 42'424.75
4	Gesundheit Netto Aufwand	111.05	111.05	150.00	150.00	1'429.95	1'429.95
5	Soziale Sicherheit Netto Aufwand	318'338.25	6'041.03 312'297.22	388'740.00	32'000.00 356'740.00	354'400.05	354'400.05
6	Verkehr und Nachrichtenübermittlung Netto Aufwand	557'623.87	386'065.84 171'558.03	513'370.00	220'260.00 293'110.00	454'153.07	262'071.11 192'081.96
7	Umweltschutz und Raumordnung Netto Aufwand	546'901.93	513'950.08 32'951.85	733'165.00	688'775.00 44'390.00	518'970.33	496'747.45 22'222.88
8	Volkswirtschaft Netto Ertrag	171'303.75 25'512.35	196'816.10	248'750.00 22'000.00	270'750.00	110'843.75 24'279.10	135'122.85
9	Finanzen und Steuern Netto Ertrag	712'417.13 1'163'330.48	1'875'747.61	200'672.00 1'527'530.00	1'728'202.00	591'573.69 1'392'500.24	1'984'073.93

0 Allgemeine Verwaltung	Rechnung 2023		Budget 2023		Rechnung 2022	
	Aufwand	Ertrag	Aufwand	Ertrag	Aufwand	Ertrag
	356'246.24	28'055.98	369'275.00	30'220.00	347'402.00	27'253.75
Nettoergebnis		328'190.26		339'055.00		320'148.25

In allen Bereichen der Allgemeinen Verwaltung wurde leicht weniger Aufwand verzeichnet als budgetiert. Gegenüber dem Vorjahr ist die Anschaffung der neuen Website hinzugekommen.

1 Öffentliche Ordnung Und Sicherheit, Ver- teidigung	Rechnung 2023		Budget 2023		Rechnung 2022	
	Aufwand	Ertrag	Aufwand	Ertrag	Aufwand	Ertrag
	27'749.35	20'458.90	18'000.00	9'000.00	20'837.80	16'584.55
Nettoergebnis		7'290.45		9'000.00		4'253.25

Im Bereich der Verkehrssicherheit sind die Mietkosten der Ampel am Holses sowie die Beteiligung der Gemeinde Bönigen enthalten. Weiter sind die Gebührenerträge im Bauwesen gestiegen.

2 Bildung	Rechnung 2023		Budget 2023		Rechnung 2022	
	Aufwand	Ertrag	Aufwand	Ertrag	Aufwand	Ertrag
	472'327.77	39'757.45	622'330.00	179'800.00	569'482.55	89'664.30
Nettoergebnis		432'570.32		442'530.00		479'818.25

Die Zusammenarbeit im Bereich der Bildung mit der Einwohnergemeinde Bönigen wirkt sich finanziell positiv aus. Der Nettoaufwand im Bereich Bildung ist nochmals um zirka CHF 47'000.00 gegenüber dem Vorjahr gesunken. Die Minderaufwendungen gegenüber dem Budget lässt sich auf ein anderes Abrechnungssystem der Schülerbeiträge mit dem Kanton bzw. der Gemeinde Bönigen begründen. Im Budgetprozess wurde davon ausgegangen, dass die Schülerbeiträge vom Kanton an die Gemischte Gemeinde Iseltwald überwiesen werden und diese die Schülerbeiträge an die Gemeinde Bönigen weiterleiten. Der Kanton überweist die Schülerbeiträge direkt an die Gemeinde Bönigen. Entsprechend ist auch der Ertrag tiefer.

3 Kultur, Sport und Freizeit, Kirche	Rechnung 2023		Budget 2023		Rechnung 2022	
	Aufwand	Ertrag	Aufwand	Ertrag	Aufwand	Ertrag
	95'758.65	191'885.00	82'200.00	17'645.00	79'215.40	36'790.65
Nettoergebnis		96'126.35		64'555.00		42'424.75

Im Bereich der Kultur, Sport und Freizeit sind der Benützungsgebühren des Steges von CHF 171'287.00 enthalten. Die Anschaffungskosten von CHF 33'136.55 inkl. Umgebung wurden bereits mehr als fünfmal eingenommen.

4 Gesundheit	Rechnung 2023		Budget 2023		Rechnung 2022	
	Aufwand	Ertrag	Aufwand	Ertrag	Aufwand	Ertrag
	111.05		150.00		1'429.95	
Nettoergebnis		111.05		150.00		1'429.95

5 Soziale Sicherheit	Rechnung 2023		Budget 2023		Rechnung 2022	
	Aufwand	Ertrag	Aufwand	Ertrag	Aufwand	Ertrag
	318'338.25	6'041.03	388'740.00	32'000.00	354'400.05	
Nettoergebnis		312'297.22		356'740.00		354'400.05

Die Pro-Kopf-Beiträge bei den Lastenausgleichssystemen Sozialhilfe, Ergänzungsleistung und Familienzulagen fielen tiefer aus als im Budgetprozess angenommen. Weiter sind erstmalig die Aufwendungen für die familienergänzende Kinderbetreuung enthalten. Im Budgetprozess wurden zu hohen Annahmen getroffen, entsprechend sind auch die Beiträge vom Kanton tiefer.

6 Verkehr und Nachrichtenübermittlung	Rechnung 2023		Budget 2023		Rechnung 2022	
	Aufwand	Ertrag	Aufwand	Ertrag	Aufwand	Ertrag
	557'623.87	386'065.84	513'370.00	220'260.00	454'153.07	262'071.11
Nettoergebnis		171'558.03		293'110.00		192'081.96

Im Bereich der Gemeindestrassen sind aufgrund noch nicht abgeschlossener Projekte weniger Abschreibungen angefallen. Im Bereich der Parkplatzbewirtschaftung konnte einen Gewinn von ca. CHF 79'000.00 erwirtschaftet werden. Es sind höhere Erträge als im Budget/Vorjahr zu verzeichnen, aber auch Mehraufwendungen in Zusammenhang mit der Lenkung der Reisebusse.

7 Umweltschutz und Raumordnung	Rechnung 2023		Budget 2023		Rechnung 2022	
	Aufwand	Ertrag	Aufwand	Ertrag	Aufwand	Ertrag
	546'901.93	513'950.08	733'165.00	688'775.00	518'970.33	496'747.45
Nettoergebnis		32'951.85		44'390.00		22'222.88

Die Spezialfinanzierungen Wasserversorgung, Abwasserentsorgung und Abfall werden unter Punkt 1.3 ff kommentiert.

Im Bereich der Öffentlichen Toilettenanlagen wurde erstmals die internen Verrechnungen von den Personalaufwendungen des Werkhofes vorgenommen, da diese Personalaufwendungen in Zusammenhang mit den Touristenströmen als Wesentlich eingestuft wurden. Aufgrund dieser hohen Aufwendungen resultiert bei den Öffentlichen Toilettenanlagen ein Aufwandüberschuss von ca. CHF 20'000.00.

8 Volkswirtschaft	Rechnung 2023		Budget 2023		Rechnung 2022	
	Aufwand	Ertrag	Aufwand	Ertrag	Aufwand	Ertrag
	171'303.75	196'816.10	248'750.00	270'750.00	110'843.75	135'122.85
Nettoergebnis		25'512.35		22'000.00		24'279.10

In der Forstwirtschaft fielen weniger Aufwendungen an als angenommen. Entsprechend tiefer fallen auch die erhaltenen Kantonsbeiträge aus.

9 Finanzen und Steuern	Rechnung 2023		Budget 2023		Rechnung 2022	
	Aufwand	Ertrag	Aufwand	Ertrag	Aufwand	Ertrag
	712'417.13	1'875'747.61	200'672.00	1'728'202.00	591'573.69	1'984'073.93
Nettoergebnis		1'163'330.48		1'527'530.00		1'392'500.24

Die Steuer- und Finanzerträge werden unter Punkt 1.2.3 Fiskalertrag / Finanzertrag / ausserordentlicher Ertrag / Finanz- und Lastenausgleich kommentiert.

4.2 Investitionsrechnung

Konto	Investitionsrechnung Funktionale Gliederung IR	Rechnung 2023		Budget 2023		Rechnung 2022	
		Ausgaben	Einnahmen	Ausgaben	Einnahmen	Ausgaben	Einnahmen
0	Allgemeine Verwaltung Netto Ausgaben	9'754.05	9'754.05			37'617.45	37'617.45
2	Bildung Netto Ausgaben			100'000.00	100'000.00		
3	Kultur, Sport und Freizeit, Kirche Netto Ausgaben					57'210.85	25'430.85
6	Verkehr und Nachrichtenübermittlung Netto Ausgaben Netto Einnahmen	5'527.00 62'289.65	67'816.65	780'000.00	780'000.00	210'561.90	97'418.25 113'143.65
7	Umweltschutz und Raumordnung Netto Ausgaben	90'494.00	47'600.00 42'894.00	790'000.00	425'000.00 365'000.00	1'037'417.00	358'000.00 679'417.00
9	Finanzen und Steuern Netto Ausgaben Netto Einnahmen	115'416.65	105'775.05 9'641.60	425'000.00 1'245'000.00	1'670'000.00	480'849.10 861'958.10	1'342'807.20

5. Sachgruppen

5.1 Erfolgsrechnung

Konto	Erfolgsrechnung Artgliederung ER	Rechnung 2023		Budget 2023		Rechnung 2022	
		Aufwand	Ertrag	Aufwand	Ertrag	Aufwand	Ertrag
3	Aufwand	2'701'352.11		3'172'927.00		2'740'062.56	
30	Personalaufwand	486'775.15		501'510.00		489'066.55	
31	Sach- und übriger Betriebsaufwand	936'823.81		1'119'240.00		698'743.60	
33	Abschreibungen Verwaltungsvermögen	90'568.25		142'400.00		86'944.60	
34	Finanzaufwand	23'946.15		15'525.00		6'779.75	
35	Einlagen in Fonds und Spezialfinanzierungen	159'023.40		170'540.00		146'233.55	
36	Transferaufwand	869'476.15		1'083'515.00		997'385.71	
38	Ausserordentlicher Aufwand	16'330.00		53'197.00		226'132.25	
39	Interne Verrechnungen	118'409.20		87'000.00		88'776.55	
4	Ertrag		3'243'986.07		3'114'927.00		3'048'308.59
40	Fiskalertrag		1'354'074.80		1'246'140.00		1'434'416.65
41	Regalien und Konzessionen		33'513.85		30'000.00		32'280.40
42	Entgelte		883'937.48		626'500.00		638'543.36
44	Finanzertrag		114'982.86		77'777.00		91'235.73
45	Entnahmen aus Fonds und Spezialfinanzierungen		78'950.30		211'200.00		53'585.35
46	Transferertrag		576'144.13		772'770.00		648'595.35
48	Ausserordentlicher Ertrag		83'973.45		63'540.00		60'875.20
49	Interne Verrechnungen		118'409.20		87'000.00		88'776.55
9	Abschlusskonten	557'425.88	14'791.92	3'725.00	61'725.00	308'246.03	
90	Abschluss Erfolgsrechnung	557'425.88	14'791.92	3'725.00	61'725.00	308'246.03	

5.2 Investitionsrechnung

Konto	Investitionsrechnung Artengliederung IR	Rechnung 2023		Budget 2023		Rechnung 2022	
		Ausgaben	Einnahmen	Ausgaben	Einnahmen	Ausgaben	Einnahmen
5	Investitionsausgaben	221'191.70		2'095'000.00		1'823'656.30	
50	Sachanlagen	96'364.70		1'590'000.00		1'230'271.85	
52	Immaterielle Anlagen	9'410.35		80'000.00		94'225.40	
59	Übertrag an Bilanz	115'416.65		425'000.00		499'159.05	
6	Investitionseinnahmen		221'191.70		2'095'000.00		1'823'656.30
63	Investitionsbeiträge für eigene Rechnung		115'416.65		425'000.00		480'849.10
69	Übertrag an Bilanz		105'775.05		1'670'000.00		1'342'807.20

6. Geldflussrechnung

Bezeichnung	2023	2022
Geldfluss aus betrieblicher Tätigkeit		
Ertragsüberschuss / (-) Aufwandüberschuss	522'081.25	218'122.23
Abschreibungen Verwaltungsvermögen	60'477.85	57'177.75
Abschreibungen Investitionsbeiträge	0.00	0.00
Einlagen in das Eigenkapital	16'330.00	226'132.25
(-) Entnahmen aus dem Eigenkapital	-83'973.45	-60'875.20
Verluste aus Verkauf Finanzanlagen FV und Übertragung Finanzanlagen FV ins VV / (-) Gewinne aus Verkauf Finanzanlagen FV	0.00	0.00
Verluste aus Verkauf Sachanlagen FV und Übertragung Sachanlagen FV ins VV / (-) Gewinne aus Verkauf Sachanlagen FV	0.00	0.00
(-) Wertberichtigungen Anlagen FV / Wertberichtigungen Anlagen FV	-5'790.00	-3'160.00
Wertberichtigungen Darlehen/Beteiligungen VV	0.00	0.00
(-) Aufwertung VV	0.00	0.00
(-) Zunahme/Abnahme Forderungen	-9'158.35	-54'806.45
Abnahme/(-) Zunahme Vorräte	0.00	0.00
(-) Zunahme/Abnahme aktive Rechnungsabgrenzungen	-5'340.20	0.00
Zunahme/(-) Abnahme Laufende Verbindlichkeiten	113'183.46	-55'090.61
(-) Abnahme/Zunahme kurzfr. Rückstellungen	-8'000.00	-4'200.00
(-) Abnahme/Zunahme passive Rechnungsabgrenzungen	-19'180.00	22'755.00
(-) Abnahme/Zunahme langfr. Rückstellungen	0.00	0.00
Zunahme/(-) Abnahme übrige Spezialfinanzierungen	13'464.95	8'673.55
Geldfluss aus betrieblicher Tätigkeit Einwohnergemeinde (allg. Haushalt)	594'095.51	354'728.52
Geldfluss Wasserversorgung		
Ertragsüberschuss / (-) Aufwandüberschuss	11'690.55	19'239.77
Abschreibungen Verwaltungsvermögen	15'019.40	14'740.65
Abschreibungen Investitionsbeiträge	0.00	0.00
(-) Aufwertung VV	0.00	0.00
Abnahme/(-) Zunahme Forderungen	5'448.70	10'900.20
Abnahme/(-) Zunahme aktive Rechnungsabgrenzungen	0.00	0.00
Abnahme/(-) Zunahme Vorräte	0.00	0.00
Zunahme/(-) Abnahme Laufende Verbindlichkeiten	24'059.70	-822.80
(-) Abnahme/Zunahme passive Rechnungsabgrenzungen	0.00	0.00
Zunahme/(-) Abnahme Vorfinanzierung Werterhalt	45'071.45	41'166.85
(-) Abnahme/Zunahme übrige Vorfinanzierungen	0.00	0.00
Geldfluss aus betrieblicher Tätigkeit Wasserversorgung	101'289.80	85'224.67

Geldfluss Abwasserentsorgung		
(-) Aufwandüberschuss / Ertragsüberschuss	-8'071.25	36'813.12
Abschreibungen Verwaltungsvermögen	9'034.90	8'990.10
Abschreibungen Investitionsbeiträge	0.00	0.00
(-) Aufwertung VV	0.00	0.00
Abnahme/(-) Zunahme Forderungen	5'652.30	-5'339.90
Abnahme/(-) Zunahme aktive Rechnungsabgrenzungen	0.00	0.00
Abnahme/(-) Zunahme Vorräte	0.00	0.00
(-) Abnahme/Zunahme Laufende Verbindlichkeiten	-2'648.80	5'846.30
(-) Abnahme/Zunahme passive Rechnungsabgrenzungen	0.00	0.00
Zunahme/(-) Abnahme Vorfinanzierung Werterhalt	21'510.25	46'707.80
(-) Abnahme/Zunahme übrige Vorfinanzierungen	0.00	0.00
Geldfluss aus betrieblicher Tätigkeit Abwasserentsorgung	25'477.40	93'017.42
Geldfluss Abfall		
(-) Aufwandüberschuss / Ertragsüberschuss	-6'720.67	14'521.50
Abschreibungen Verwaltungsvermögen	4'941.00	4'941.00
Abschreibungen Investitionsbeiträge	0.00	0.00
(-) Aufwertung VV	0.00	0.00
Abnahme/(-) Zunahme Forderungen	290.00	-440.00
Abnahme/(-) Zunahme aktive Rechnungsabgrenzungen	0.00	0.00
Abnahme/(-) Zunahme Vorräte	0.00	0.00
Zunahme/(-) Abnahme Laufende Verbindlichkeiten	1'737.50	-1'217.05
(-) Abnahme/Zunahme passive Rechnungsabgrenzungen	0.00	0.00
(-) Abnahme/Zunahme Vorfinanzierungen	0.00	0.00
Geldfluss aus betrieblicher Tätigkeit Abfall	247.83	17'805.45
Geldfluss Bootsanlagen		
Ertragsüberschuss / (-) Aufwandüberschuss	5'367.25	4'007.70
Abschreibungen Verwaltungsvermögen	0.00	0.00
Abschreibungen Investitionsbeiträge	0.00	0.00
(-) Aufwertung VV	0.00	0.00
Abnahme/(-) Zunahme Forderungen	0.00	0.00
Abnahme/(-) Zunahme aktive Rechnungsabgrenzungen	0.00	0.00
Abnahme/(-) Zunahme Vorräte	0.00	0.00
(-) Abnahme/Zunahme Laufende Verbindlichkeiten	0.00	0.00
(-) Abnahme/Zunahme passive Rechnungsabgrenzungen	0.00	0.00
(-) Abnahme/Zunahme Vorfinanzierungen	0.00	0.00
Geldfluss aus betrieblicher Tätigkeit Bootsanlagen	5'367.25	4'007.70

Geldfluss Bürgergut		
Ertragsüberschuss / (-) Aufwandüberschuss	18'286.83	15'541.71
Abschreibungen Verwaltungsvermögen	1'095.10	1'095.10
Abschreibungen Investitionsbeiträge	0.00	0.00
(-) Aufwertung VV	0.00	0.00
Abnahme/(-) Zunahme Forderungen	0.00	0.00
Abnahme/(-) Zunahme aktive Rechnungsabgrenzungen	0.00	0.00
Abnahme/(-) Zunahme Vorräte	0.00	0.00
Zunahme/(-) Abnahme Laufende Verbindlichkeiten	21.00	1'332.25
(-) Abnahme/Zunahme passive Rechnungsabgrenzungen	0.00	0.00
Zunahme/(-) Abnahme Vorfinanzierungen	26.45	-3'900.00
Geldfluss aus betrieblicher Tätigkeit Bürgergut	19'429.38	14'069.06
Geldfluss aus betrieblicher Tätigkeit Gemeindebetriebe		
	151'811.66	214'124.30
Total Geldfluss aus betrieblicher Tätigkeit		
	745'907.17	568'852.82
Geldfluss aus Investitionstätigkeit		
Zahlungen für Nettoinv. Sachanlagen + Immat. Anlagen+ Investitionsbeiträge VV	22'044.40	-283'091.90
(-) Auszahlungen für Darlehen/Beteiligungen VV	0.00	0.00
Einzahlung für Darlehen/Beteiligungen VV	0.00	0.00
(-) Kauf Sachanlagen FV	0.00	-47'880.00
Verkauf Sachanlagen FV	0.00	0.00
(-) Investitionen Sachanlagen FV	0.00	0.00
(-) Kauf kurzfristige Finanzanlagen FV	-4'204.84	-500'458.10
Verkauf kurzfristige Finanzanlagen FV	1'533.50	505'871.82
(-) Kauf langfristige Finanzanlagen FV	0.00	0.00
Verkauf langfristige Finanzanlagen FV	0.00	0.00
Geldfluss aus Investitionstätigkeit Einwohnergemeinde (allg. Haushalt)	19'373.06	-325'558.18
Geldfluss Wasserversorgung		
Zahlungen für Nettoinvestitionen VV Wasserversorgung	-31'367.40	-858'107.95
Geldfluss aus Investitionstätigkeit Wasserversorgung	-31'367.40	-858'107.95
Geldfluss Abwasserentsorgung		
Zahlungen für Nettoinvestitionen VV Abwasserentsorgung	-27'596.40	-39'558.55
Geldfluss aus Investitionstätigkeit Abwasserentsorgung	-27'596.40	-39'558.55
Geldfluss Abfall		
Zahlungen für Nettoinvestitionen VV Abfall	0.00	0.00
Geldfluss aus Investitionstätigkeit Abfall	0.00	0.00
Geldfluss Bootsanlagen		
Zahlungen für Nettoinvestitionen VV Bootsanlagen	0.00	0.00
Geldfluss aus Investitionstätigkeit Bootsanlagen	0.00	0.00

Geldfluss Bürgergut		
Zahlungen für Nettoinvestitionen VV Bürgergut	0.00	0.00
Geldfluss aus Investitionstätigkeit Bürgergut	0.00	0.00
Geldfluss aus Investitionstätigkeit Gemeindebetriebe		
	-58'963.80	-897'666.50
Total Geldfluss aus Investitionstätigkeit		
	-39'590.74	-1'223'224.68
Geldfluss aus Finanzierungstätigkeit		
Zunahme/ (-) Abnahme Kontokorrente mit Dritten	1'799.90	-527.75
Aufnahme kurzfristige Finanzverbindlichkeiten	500.00	10'800.00
(-) Rückzahlung kurzfristige Finanzverbindlichkeiten	-11'300.00	0.00
Aufnahme langfristige Finanzverbindlichkeiten	0.00	0.00
(-) Rückzahlung langfristige Finanzverbindlichkeiten	-500.00	-21'600.00
(-) Abnahme/Zunahme Stiftungen, Legate, Zuwendungen im FK sowie Fonds im FK	-1'369.58	-15'741.11
Geldfluss aus Finanzierungstätigkeit Einwohnergemeinde (allg. Haushalt)	-10'869.68	-27'068.86
Total Geldfluss (alle)		
	695'446.75	-681'440.72
Bestand Flüssige Mittel und kurzfristige Geldanlagen 1.1.	2'561'520.02	3'242'960.74
Bestand Flüssige Mittel und kurzfristige Geldanlagen 31.12.	3'256'966.77	2'561'520.02

7. Finanzkennzahlen

7.1 Gesamthaushalt

Nettoverschuldungsquotient

Rechnung 2023	Rechnung 2022	Rechnung 2021	Rechnung 2020	Rechnung 2019	5 Jahre
-393.04%	-330.65%	-391.08%	-1091.13%	-376.44%	-516.47%

Dieser Wert zeigt, w elcher Anteil der direkten Steuern NP und JP +/- Finanzausgleich erforderlich w äre um die Nettoschulden zu tilgen.

Selbstfinanzierungsgrad

Rechnung 2023	Rechnung 2022	Rechnung 2021	Rechnung 2020	Rechnung 2019	5 Jahre
100.00%	75.77%	127.33%	456.34%	109.60%	173.81%

Im 2023 sind Nettoinvestitionen im Umfang dieses Wertes durch selbsterwirtschaftete Mittel finanziert w orden.

Bei einem Wert von über 100 % können Investitionen finanziert und/oder Schulden abgebaut w erden, ein Selbstfinanzierungsgrad unter 100 % führt zu einer Neuverschuldung, bzw . zu einer Fremdfinanzierung, w as gleichzeitig eine grössere Verschuldung bedeutet.

Der Selbstfinanzierungsgrad muss über mehrere Jahre betrachtet w erden, da diese Finanzkennzahl von Jahr zu Jahr durch unregelmässige Investitionstätigkeit sehr stark schw anken kann.

Zinsbelastungsanteil

Rechnung 2023	Rechnung 2022	Rechnung 2021	Rechnung 2020	Rechnung 2019	5 Jahre
-0.31%	-0.10%	-0.12%	-0.21%	-0.49%	-0.25%

Diese Kennzahl sagt aus, w elcher Anteil des laufenden Ertrags durch den Nettozinsaufw and gebunden ist.

Im Vergleich übere mehrere Jahre w ird die Verschuldungstendenz und im Vergleich zu anderen Gemeinden die Verschuldungssituation erkannt.

Bruttoverschuldungsanteil

Rechnung 2023	Rechnung 2022	Rechnung 2021	Rechnung 2020	Rechnung 2019	5 Jahre
11.46%	9.20%	11.78%	8.23%	12.58%	10.65%

Die Kennzahl gibt an, w ie viele Prozente vom Finanzertrag benötigt w erden, um die Bruttoschulden abzubauen.

Investitionsanteil

Rechnung 2023	Rechnung 2022	Rechnung 2021	Rechnung 2020	Rechnung 2019	5 Jahre
4.41%	38.02%	19.95%	13.38%	6.09%	16.37%

Vom Gesamtaufw and ist im 2023 dieser Wert für Investitionen aufgew endet w orden.

Kapitaldienstanteil

Rechnung 2023	Rechnung 2022	Rechnung 2021	Rechnung 2020	Rechnung 2019	5 Jahre
2.59%	2.83%	1.96%	1.43%	0.91%	1.94%

Der laufende Ertrag w ird im Umfang dieses Wertes durch Zinsen und ordentliche Abschreibungen belastet.

Ein steigender Anteil w eist auf eine enger w erdende finanzielle Situation hin.

Nettoschuld in Franken pro Einwohner

Rechnung 2023	Rechnung 2022	Rechnung 2021	Rechnung 2020	Rechnung 2019	5 Jahre
-12'889.35	-11'264.19	-12'035.18	-11'402.80	-9'580.85	-11'897.88

Gradmesser für die Verschuldung.

Selbstfinanzierungsanteil

Rechnung 2023	Rechnung 2022	Rechnung 2021	Rechnung 2020	Rechnung 2019	5 Jahre
20.70%	22.07%	10.71%	36.25%	6.63%	19.27%

Dieser Wert w ederspiegelt den finanziellen Spielraum. Dieser Anteil des Ertrages kann zur Finanzierung von Investitionen oder zum Abbau von Schulden aufgew endet w erden.

Nettozinsbelastungsanteil

Rechnung 2023	Rechnung 2022	Rechnung 2021	Rechnung 2020	Rechnung 2019	5 Jahre
-4.91%	-4.25%	1.92%	-32.41%	-5.17%	-8.96%

Diese Kennzahl gibt an, w elcher Anteil des Steuerertrages der Gemeinde für die Verzinsung der Schulden aufgew endet w ird.

Massgebliches Eigenkapital pro Einwohner

Rechnung 2023	Rechnung 2022	Rechnung 2021	Rechnung 2020	Rechnung 2019	5 Jahre
9'953.00	8'775.99	8'319.71	7'923.76	5'271.75	8'048.84

Diese Kennzahl ist eine Vergleichsgrösse und w ird in Zusammenhang mit dem Finanzausgleich verw endet.

7.2 Allgemeiner Haushalt

Selbstfinanzierungsgrad

Rechnung 2023	Rechnung 2022	Rechnung 2021	Rechnung 2020	Rechnung 2019	5 Jahre
100.00%	164.08%	148.57%	415.42%	-89.05%	147.80%

Im 2023 sind Nettoinvestitionen im Umfang dieses Wertes durch selbsterwirtschaftete Mittel finanziert worden.

Dieser Wert ist im Rechnungsjahr 2019 im Minus, da die Selbstfinanzierung selber bereits im Minus ist.

Der Selbstfinanzierungsgrad muss über mehrere Jahre betrachtet werden, da diese Finanzkennzahl von Jahr zu Jahr durch unregelmässige Investitionstätigkeit sehr stark schwanken kann.

Bilanzüberschussquotient

Rechnung 2023	Rechnung 2022	Rechnung 2021	Rechnung 2020	Rechnung 2019	5 Jahre
152.04%	109.44%	107.06%	258.64%	30.00%	131.44%

Verhältnis von Bilanzüberschuss zu Steuerertrag +/- Finanzausgleich.

7.3 Spezialfinanzierung Wasserversorgung

Selbstfinanzierungsgrad

Rechnung 2023	Rechnung 2022	Rechnung 2021	Rechnung 2020	Rechnung 2019	5 Jahre
414.06%	14.22%	62.01%	248.15%	100.00%	167.69%

Im 2023 sind Nettoinvestitionen im Umfang dieses Wertes durch selbsterwirtschaftete Mittel finanziert worden.

Der Selbstfinanzierungsgrad muss über mehrere Jahre betrachtet werden, da diese Finanzkennzahl von Jahr zu Jahr durch unregelmässige Investitionstätigkeit sehr stark schwanken kann.

Kostendeckungsgrad

Rechnung 2023	Rechnung 2022	Rechnung 2021	Rechnung 2020	Rechnung 2019	5 Jahre
108.05%	114.68%	101.29%	94.24%	153.47%	114.35%

Dieser Wert misst das Verhältnis vom Ertrag zum Aufwand. Ziel 100 %.

Werterhaltungsquote

Rechnung 2023	Rechnung 2022	Rechnung 2021	Rechnung 2020	Rechnung 2019	5 Jahre
6.10%	5.43%	4.81%	3.97%	2.02%	4.47%

Der Wert zeigt das Verhältnis von Werterhalt zu Wiederbeschaffungswert. Die Gesetzgebung sieht die Möglichkeit vor, die Einlagen in den Werterhalt zu reduzieren bzw. ganz auszusetzen, sobald die Werterhaltungsquote 25% erreicht oder überschritten hat.

7.4 Spezialfinanzierung Abwasserentsorgung

Selbstfinanzierungsgrad

Rechnung 2023	Rechnung 2022	Rechnung 2021	Rechnung 2020	Rechnung 2019	5 Jahre
1024.97%	142.41%	100.00%	100.00%	100.00%	293.48%

Im 2023 sind Nettoinvestitionen im Umfang dieses Wertes durch selbsterwirtschaftete Mittel finanziert worden.

Da im Rechnungsjahr 2018 - 2021 im Bereich der Abwasserentsorgung keine Investitionen getätigt wurde liegt dieser Wert bei 100.00%.

Der Selbstfinanzierungsgrad muss über mehrere Jahre betrachtet werden, da diese Finanzkennzahl von Jahr zu Jahr durch unregelmässige Investitionstätigkeit sehr stark schwanken kann.

Kostendeckungsgrad

Rechnung 2023	Rechnung 2022	Rechnung 2021	Rechnung 2020	Rechnung 2019	5 Jahre
96.14%	118.98%	123.14%	107.02%	131.86%	115.43%

Dieser Wert misst das Verhältnis vom Ertrag zum Aufwand. Ziel 100 %.

Werterhaltungsquote

Rechnung 2023	Rechnung 2022	Rechnung 2021	Rechnung 2020	Rechnung 2019	5 Jahre
5.26%	14.91%	14.15%	12.95%	18.41%	13.14%

Der Wert zeigt das Verhältnis von Werterhalt zu Wiederbeschaffungswert. Die Gesetzgebung sieht die Möglichkeit vor, die Einlagen in den Werterhalt zu reduzieren bzw. ganz auszusetzen, sobald die Werterhaltungsquote 25% erreicht oder überschritten hat.

7.5 Spezialfinanzierung Abfall

Selbstfinanzierungsgrad

Rechnung 2023	Rechnung 2022	Rechnung 2021	Rechnung 2020	Rechnung 2019	5 Jahre
-	-	-	-	-	-

Im Bereich Abfall sind keine Investitionen getätigt worden, weshalb diese Kennzahl nicht berechnet wird.

Kostendeckungsgrad

Rechnung 2023	Rechnung 2022	Rechnung 2021	Rechnung 2020	Rechnung 2019	5 Jahre
93.58%	117.39%	124.98%	131.89%	130.15%	119.60%

Dieser Wert misst das Verhältnis vom Ertrag zum Aufw and. Ziel 100 %.

7.6 Spezialfinanzierung Bootsanlagen

Selbstfinanzierungsgrad

Rechnung 2023	Rechnung 2022	Rechnung 2021	Rechnung 2020	Rechnung 2019	5 Jahre
-	-	-	-	-	-

Im Bereich der Bootsanlagen sind keine Investitionen getätigt worden, weshalb diese Kennzahl nicht berechnet wird.

Kostendeckungsgrad

Rechnung 2023	Rechnung 2022	Rechnung 2021	Rechnung 2020	Rechnung 2019	5 Jahre
167.17%	146.34%	96.94%	95.20%	92.12%	119.55%

Dieser Wert misst das Verhältnis vom Ertrag zum Aufw and. Ziel 100 %.

7.7 Bürgergut

Selbstfinanzierungsgrad

Rechnung 2023	Rechnung 2022	Rechnung 2021	Rechnung 2020	Rechnung 2019	5 Jahre
-	-	-	-	-	-

Im Bereich Bürgergut sind keine Investitionen getätigt worden, weshalb diese Kennzahl nicht berechnet wird.

Kostendeckungsgrad

Rechnung 2023	Rechnung 2022	Rechnung 2021	Rechnung 2020	Rechnung 2019	5 Jahre
214.72%	176.32%	36.61%	462.34%	270.45%	232.09%

Dieser Wert misst das Verhältnis vom Ertrag zum Aufw and. Ziel 100 %.

8. Antrag der Exekutive

8.1 Genehmigung

Gemäss Art. 71 GV (170.111) verabschiedet der Gemeinderat am 24.04.2024 die Jahresrechnung 2023 der Gemischten Gemeinde Iseltwald.

ERFOLGSRECHNUNG	Aufwand Gesamthaushalt	CHF	2'701'352.11
	Ertrag Gesamthaushalt	CHF	3'243'986.07
	Aufwand-/Ertragsüberschuss	CHF	542'633.96
davon			
	Aufwand Allgemeiner Haushalt	CHF	2'218'257.49
	Ertrag Allgemeiner Haushalt	CHF	2'740'338.74
	Aufwand-/Ertragsüberschuss	CHF	522'081.25
	Aufwand Wasserversorgung	CHF	145'170.20
	Ertrag Wasserversorgung	CHF	156'860.75
	Aufwand-/Ertragsüberschuss	CHF	11'690.55
	Aufwand Abwasserentsorgung	CHF	209'273.20
	Ertrag Abwasserentsorgung	CHF	201'201.95
	Aufwand-/Ertragsüberschuss	CHF	-8'071.25
	Aufwand Abfall	CHF	104'720.77
	Ertrag Abfall	CHF	98'000.10
	Aufwand-/Ertragsüberschuss	CHF	-6'720.67
	Aufwand Bootsanlagen	CHF	7'990.00
	Ertrag Bootsanlagen	CHF	13'357.25
	Aufwand-/Ertragsüberschuss	CHF	5'367.25
	Aufwand Bürgergut	CHF	15'940.45
	Ertrag Bürgergut	CHF	34'227.28
	Aufwand-/Ertragsüberschuss	CHF	18'286.83
INVESTITIONSRECHNUNG	Ausgaben	CHF	105'775.05
	Einnahmen	CHF	115'416.65
	Nettoinvestitionen	CHF	-9'641.60
NACHKREDITE gem. separater Tabelle		CHF	318'009.96

8.2 Antrag

Der Gemeindeversammlung wird beantragt, die Jahresrechnung 2023 zu genehmigen. Nachkredite fallen keine in die Kompetenz der Gemeindeversammlung.

Gemeinderat Iseltwald

Peter Rubi

Gabi Abegglen

Marcel Schmid

Präsident

Sekretärin

Finanzverwalter

9. Bestätigungsbericht

10. Genehmigung der Jahresrechnung

Das beschlussfassende Organ der Gemischten Gemeinde Iseltwald hat die Jahresrechnung 2023 am 05.06.2024 gemäss dem vorstehenden Antrag des Gemeinderates vom 24.04.2024 genehmigt.

05.06.2024

Namens der Gemischten Gemeinde

Peter Rubi Gabi Abegglen

Präsident Sekretärin

11. Anhang

11.1 Regelwerk

11.1.1 Angewendetes Regelwerk

Der Rechnungsabschluss der Gemeinde Iseltwald ist in Übereinstimmung mit den geltenden kantonalen gesetzlichen Grundlagen erstellt worden.

- Gemeindegesezt (GG, BSG 170.11)
- Gemeindeverordnung (GV, BSG 170.111)
- Direktionsverordnung über den Finanzhaushalt der Gemeinden (FHDV, BSG 170.511)

Diese orientieren sich gemäss Art. 70 Absatz 1 GG am Harmonisierten Rechnungslegungsmodell für die Kantone und Gemeinden, HRM2, laut Handbuch der Konferenz der Kantonalen Finanzdirektoren. Die kantonalen Bestimmungen weichen in einzelnen Bereichen von den Empfehlungen des HRM2 ab. Das Amt für Gemeinden und Raumordnung stellt eine Auflistung dieser Ausnahmen zur Verfügung unter www.be.ch/gemeinden > Rubrik Gemeindefinanzen > HRM2 > Praxishilfen.

11.1.2 Bewertung Finanzvermögen

Vermögenswerte im Finanzvermögen werden bilanziert, wenn sie einen künftigen Nutzen erbringen und ihr Wert verlässlich ermittelt werden kann. Sie werden bei erstmaliger Bilanzierung zu Anschaffungs- bzw. Herstellungskosten bilanziert. Entstehen der Gemeinde keine Kosten, wird zum Verkehrswert zum Zeitpunkt des Zugangs bilanziert. Folgebewertungen erfolgen zum Verkehrswert am Bilanzstichtag, wobei eine systematische Neubewertung bei Liegenschaften mit Ausnahme von Baurechten alle fünf Jahre oder bei Änderung des amtlichen Werts, bei allen anderen Vermögenswerten jährlich erfolgt. Die Bilanzwerte sind bei eingetretenen dauerhaften Wertminderungen oder Verlusten sofort zu berichtigen.

Neubewertung Finanzvermögen

Das Finanzvermögen wurde gemäss Anhang 1 der Gemeindeverordnung neu bewertet. Die Neubewertungsreserve der Wertschriften beläuft sich per 31. Dezember 2022 auf CHF 9'391.20 und die der Liegenschaften auf CHF 172'240.25. Im Jahr 2023 wurden zusätzliche Neubewertungsreserven von CHF 24'500.00 aufgelöst. Dies aufgrund der Widmung der Segelclubanlage im Jahr 2022. Beide Neubewertungsreserven werden bis und mit Jahr 2025 zu Gunsten dem Steuerhaushalt aufgelöst. Die Schwankungsreserve beläuft sich per 31. Dezember 2023 auf CHF 46'310.30.

Bilanzkonto	Auf-/Abwertung	Bewertungsmethode (Anhang 1, GV)	Letzmalige Bewertung
10700.xx Aktien und Anteilscheine	CHF 9'400.00	Bruttosteuerwert	31.12.2023
10800.01 Grundstücke FV Einw ohnergut	CHF 0.00	*	31.12.2021
10800.50 Grundstücke FV Burgergut	-CHF 3'610.00	***	31.12.2023
10840.01 Gebäude FV Einw ohnergut	CHF 0.00	**	31.12.2021
10840.50 Gebäude FV Burgergut	CHF 0.00	***	31.12.2023

* Amtlicher Wert x Faktor 1,4 oder Kapitalisierung Baurechtzins

** Amtlicher Wert x Faktor 1,4

*** Amtlicher Wert (Bilanzierung nach Steuergesetzgebung)

11.1.3 Bewertung Verwaltungsvermögen

Vermögenswerte im Verwaltungsvermögen werden bilanziert, wenn sie einen künftigen mehrjährigen öffentlichen Nutzen hervorbringen und ihr Wert verlässlich ermittelt werden kann. Sie werden zu Anschaffungs- bzw. Herstellungskosten nach der Nettomethode bilanziert und nach der definierten Nutzungsdauer linear abgeschrieben. Entstehen der Gemeinde keine Kosten, wird zum Verkehrswert zum Zeitpunkt des Zugangs bilanziert. Die Bilanzwerte sind bei eingetretenen dauerhaften Wertminderungen oder Verlusten sofort zu berichtigen. Die geltenden Anlagekategorien und Nutzungsdauern sind in Anhang 2 GV umschrieben.

11.1.4 Aktivierungsgrenzen

Allgemeiner Haushalt	CHF	25'000.00
Spezialfinanzierung Wasserversorgung	CHF	25'000.00
Spezialfinanzierung Abwasserentsorgung	CHF	25'000.00
Spezialfinanzierung Abfall	CHF	25'000.00

11.1.5 Bestehendes Verwaltungsvermögen

Seit dem Übergang auf HRM2 im Jahr 2016 wird das bestehende Verwaltungsvermögen linear über 10 Jahre abgeschrieben. Die Gemeinde Iseltwald besitzt per 01.01.2016 kein bestehendes Verwaltungsvermögen. Davon ausgenommen sind die Positionen gemäss Ziffer 4.1.3 der Übergangsbestimmungen der GV.

11.2 Grundlagen der Jahresrechnung

Als Grundlage für die Jahresrechnung 2023 dienten das Budget 2023 und die Vorjahresrechnung 2022.

Genehmigung/Prüfung:

	Budget 2023	Jahresrechnung 2022
Gemeinderat	03.11.2022	20.04.2023
Bestätigungsbericht Rechnungsprüfungsorgan		25.05.2023
Gemeindeversammlung	25.11.2022	07.06.2023

11.3 Eigenkapitalnachweis

Eigenkapital per 01.01.2023			Veränderungsnachweis				Eigenkapital per 31.12.2023		
	CHF		Erhöhung (+) durch	CHF	Reduktion (-) durch	CHF		CHF	
29	Eigenkapital	6'992'473.53		950'901.51		-395'837.90	29	Eigenkapital	7'547'537.14
290	Verpflichtungen (+) bzw. Vorschüsse (-) gegenüber SF	1'969'375.50	Einlagen in SF EK	30'549.20	Entnahmen aus SF EK	-14'791.92	290	Verpflichtungen (+) bzw. Vorschüsse (-) gegenüber SF	1'985'132.78
29001	SF Wasserversorgung	320'544.16	7101.9010.01	11'690.55	7101.9011.01	0.00	29001	SF Wasserversorgung	332'234.71
29002	SF Abwasserentsorgung	974'440.22	7201.9010.01	0.00	7201.9011.01	-8'071.25	29002	SF Abwasserentsorgung	966'368.97
29003	SF Abfall	227'838.55	7301.9010.01	0.00	7301.9011.01	-6'720.67	29003	SF Abfall	221'117.88
29005	SF übrige	446'552.57		18'858.65		0.00	29005	SF übrige	465'411.22
292	Rücklagen Globalbudget	0.00		0.00		0.00	292	Rücklagen Globalbudget	0.00
293	Vorfinanzierungen	1'398'855.05		161'862.00		-86'046.60	293	Vorfinanzierungen	1'474'670.45
29300	Allgemeiner Haushalt	123'102.95		16'330.00		-7'096.30	29300	Allgemeiner Haushalt	132'336.65
29301	Wasserversorgung Werterhalt	362'959.60	7101.3510.11/51	66'954.00	7101.4510.01	-21'882.55	29301	Wasserversorgung Werterhalt	408'031.05
29302	Abwasserentsorgung Werterhalt	912'792.50	7201.3510.11/51	78'578.00	7201.4510.01	-57'067.75	29302	Abwasserentsorgung Werterhalt	934'302.75
294	Reserven	773'150.01		0.00		0.00	294	Reserven	773'150.01
29400	Zusätzliche Abschreibungen	773'150.01	9900.3894.01	0.00		0.00	29400	Zusätzliche Abschreibungen	773'150.01
296	Neubewertungsreserve FV	227'941.75		0.00		-76'877.15	296	Neubewertungsreserve FV	151'064.60
29600	Neubewertungsreserve FV	181'631.45		0.00		-76'877.15	29600	Neubewertungsreserve FV	104'754.30
29601	Schwankungsreserve	46'310.30		0.00		0.00	29601	Schwankungsreserve	46'310.30
298	Übriges Eigenkapital	1'031'109.34		18'286.83		0.00	298	Übriges Eigenkapital	1'049'396.17
29800	Eigenkapital Bürgergut	1'031'109.34		18'286.83		0.00	29800	Eigenkapital Bürgergut	1'049'396.17
299	Bilanzüberschuss/-Fehlbetrag	1'592'041.88		740'203.48		-218'122.23	299	Bilanzüberschuss/-Fehlbetrag	2'114'123.13
29900	Jahresergebnis	218'122.23		522'081.25		-218'122.23	29900	Jahresergebnis	522'081.25
29990	Kumulierte Ergebnisse Vorjahre	1'373'919.65		218'122.23		0.00	29990	Kumulierte Ergebnisse Vorjahre	1'592'041.88

11.4 Rückstellungsspiegel

205 Kurzfristige Rückstellungen

Konto	Bezeichnung	Buchwert 01.01.2023	Veränderung			Buchwert 31.12.2023	Kommentar zu Veränderung und Weiterbestand
			Bildung	Verwendung	Auflösung		
20500.01	Kurzfristige Rückstellungen für Mehrleistungen des Personals	29'400.00	2'400.00	0.00	10'400.00	21'400.00	Rückstellung für Überzeit- und Ferienguthaben des Personals
20590.01	Kurzfristige Rückstellungen für Steuerteilungen	0.00	0.00	0.00	0.00	0.00	Rückstellung für ausstehende Steuerteilungen juristischer Personen. Wird bei erfolgter Steuerteilung aufgelöst.

208 Langfristige Rückstellungen

Konto	Bezeichnung	Buchwert 01.01.2023	Veränderung			Buchwert 31.12.2023	Kommentar zu Veränderung und Weiterbestand
			Bildung	Verwendung	Auflösung		
-	-	-	-	-	-	-	-

Total kurzfristige Rückstellungen	29'400.00	2'400.00	0.00	10'400.00	21'400.00	
Total langfristige Rückstellungen	0.00	0.00	0.00	0.00	0.00	
Total Rückstellungen	29'400.00	2'400.00	0.00	10'400.00	21'400.00	

11.5 Beteiligungsspiegel

Name, Sitz Rechtsform	Tätigkeitsgebiet	Nominal- kapital	Eigen- tums- anteil	Stimmanteil E: Exekutive L: Legislative	Wesentliche Beteiligte	Buchwert per 31.12	Anschaff- ungswert	Wesentliche Beteiligungen der Org.	Rechnungslegungs- norm; Aussage zur Jahresrechnung	Zahlungsströme Berichtsjahr	Spezifische Risiken
Gemeindeeigene Unternehmen (Anstalten) gem. Art. 64 Abs. 1 Bst. b GG											
Keine											
Öffentlich-rechtliche Organisationen der interkommunalen Zusammenarbeit (Gemeindeverbände, Anstalten etc.)*											
Gemeindeverband für die Erhaltung der Wälder in der Region Oberland-Ost (GEWO)	Unterstützung der Waldpflege				29 Gemeinden Region Oberland				Rechnungslegung nach öffentlichem Recht	Kopfbeiträge, CHF 2'961.50	
Regionalkonferenz Oberland-Ost, Sitz Interlaken	Koordiniert die regionalen Interessen und stellt die Grundlagen zu Finanzierung der regionalen Entwicklung durch Bund und Kanton bereit. Auftrag: Ausführung regionale Richtplanung, Vollzug Regionalpolitik auf Stufe Region.				28 Gemeinden Verwaltungs-kreis Interlaken-Oberhasli				Rechnungslegung nach öffentlichem Recht	Kopfbeiträge, CHF 4'633.2	
Gemeindeverband Altersheim Sunnsyta, Ringgenberg	Führung eines Altersheimes mit Wohnungen				Ringgenberg, Niederried, Oberried, Iseltwald, Bönigen und Wilderswil					Kein Beitrag 2023	Betriebsführung
Gemeindeverband Weissenau Unterseen	Grundstück- bewirtschaftung				23 politische Gemeinden des Verwaltungs-kreises Interlaken-Oberhasli					Falls die Einnahmen die Ausgaben für Verbandsaufga- ben nicht decken, kommen die beteiligten Gemeinden auf. Kein Beitrag 2023	Betriebsführung gemeinsame Anlage

Name, Sitz Rechtsform	Tätigkeitsgebiet	Nominal- kapital	Eigen- tums- anteil	Stimmanteil E: Exekutive L: Legislative	Wesentliche Beteiligte	Buchwert per 31.12	Anschaff- ungswert	Wesentliche Beteiligungen der Org.	Rechnungslegungs- norm; Aussage zur Jahresrechnung	Zahlungsströme Berichtsjahr	Spezifische Risiken
Gemeindeverband Feuerwehr Böödeli, Interlaken	Aufgaben der Feuerwehr und Strassenrettung				Interlaken, Matten, Unterseen, Iseltwald und Bönigen					Ablieferung Ersatzabgaben	
Kehrichtbeseitigungsver- band Interlaken	Koordination Kehricht- Entsorgung				18 Gemeinden des Verwaltungskreises					Die Mitgliedschaft ist unentgeltlich, solange dies das Vereinsvermögen zulässt. Kein Beitrag 2023	
Kombinierte Schlachthanlage Böödeli und Umgebung	Führung Schlachthof				15 Gemeinden				Rechnungslegung nach öffentlichem Recht	Kopfbeiträge, CHF 1'759.35	
Sozialdienst Region Jungfrau (SDRJ)	Führung des Regionalen Sozialdienstes				23 Gemeinden des Verwaltungskreises				Rechnungslegung nach öffentlichem Recht	Kopfbeiträge, CHF 4'518.1	
Juristische Personen des Privatrechts*											
AVAG	Kehrichtverwertung	3'400'000			148 Gemeinden				Siehe Geschäftsberichte	Finanzierung Entsorgungskosten durch Gebühren	
Verband Bernischer Gemeinden	Koordiniert und vertritt die Rechte der bern. Gemeinden				Gemeinden und Bürgergemeinden und Unterabteilungen					Jahresbeiträge, CHF 514.00	nur Haftung des Verbandvermögens
Schweizerischer Gemeindeverband	Unterstützung und Interessensvertretung der Gemeinden				Gemeinden und Städte der Schweiz					Jahresbeiträge, CHF 180.00	
Schweizerischer Heimatschutz	Beratungstätigkeiten				Private und Gemeinden / Institutionen					Jahresbeiträge, CHF 120.00	nur Haftung des Verbandvermögens
Berner Wanderwege BWW	Beratung + Unterhalt Wanderwegnetze				Private und Gemeinden / Institutionen					Jahresbeiträge, CHF 100.00	nur Haftung des Verbandvermögens

Name, Sitz Rechtsform	Tätigkeitsgebiet	Nominal- kapital	Eigen- tums- anteil	Stimmanteil E: Exekutive L: Legislative	Wesentliche Beteiligte	Buchwert per 31.12	Anschaff- ungswert	Wesentliche Beteiligungen der Org.	Rechnungslegungs- norm; Aussage zur Jahresrechnung	Zahlungsströme Berichtsjahr	Spezifische Risiken
Volkswirtschaft Berner Oberland	Förderung der Volkswirtschaft				Private und Gemeinden / Institutionen					Jahresbeiträge, CHF 250.20	nur Haftung des Verbandvermögens
Kantonale Planungsgruppe KPG	Unterstützung bei Planungsaufgaben / Kurse und				Gemeinden und Burgergemeinden und Unterabteilungen					Jahresbeiträge, CHF 450.00	nur Haftung des Verbandvermögens
Uferschutzverband Thuner- und Brienzersee (UTB)	Förderung der Seenlandschaft				Private und Gemeinden / Institutionen					Jahresbeiträge, CHF 300.00	nur Haftung des Verbandvermögens
Verein zur Förderung des Ballenbergs (VFB)	Unterstützung Freilichtmuseum Ballenberg				Private und Gemeinden / Institutionen					Jahresbeiträge, CHF 160.00	nur Haftung des Verbandvermögens
SAC, Rettungsstation Interlaken	Rettungseinsätze und Kursförderungen				Private und Gemeinden / Institutionen					Jahresbeiträge, CHF 82.60	nur Haftung des Verbandvermögens
Verein Zentrum Mittengraben	Unterstützung und Förderung von behinderten Menschen				Private und Gemeinden / Institutionen					Jahresbeiträge, CHF 50.00	Jährlicher Mitgliederbeitrag CHF 50.--
Verein Pro Senectute Region Interlaken	Unterstützung und Beratung im Alter				Private und Gemeinden / Institutionen					Jahresbeiträge, CHF 500.00	nur Haftung des Verbandvermögens
Waldbesitzerverband Interlaken-Oberhasli	Förderung Interesse und Wissen für den Wald				Private und Gemeinden / Institutionen					Jahresbeiträge, CHF 766.00	nur Haftung des Verbandvermögens
Schw eiz. Brunnenmeisterverband	Unterstützung des Personals der Wasserversorgungen				Private und Gemeinden / Institutionen					Jahresbeiträge, CHF 110.00	nur Haftung des Verbandsvermögens
Trägerverein Internationale Lauberhornrennen	Unterstützung / Förderung der Lauberhornrennen				Private und Gemeinden / Institutionen					Jahresbeiträge, CHF 633	Passivmitgliedschaft CHF 1.-- je EW Jahresbeitrag
Mitgliedschaften in einfachen Gesellschaften, Kollektiv- und Kommanditgesellschaften*											
Anzeiger Interlaken	Publikation des amtlichen Anzeigers			Jeder Delegierte hat eine Stimme	Gemeinden des Verwaltungs-kreises Interlaken					Publikationskost en, diverse im 2023	

Name, Sitz Rechtsform	Tätigkeitsgebiet	Nominal- kapital	Eigen- tums- anteil	Stimmanteil E: Exekutive L: Legislative	Wesentliche Beteiligte	Buchwert per 31.12	Anschaff- ungswert	Wesentliche Beteiligungen der Org.	Rechnungslegungs- norm; Aussage zur Jahresrechnung	Zahlungsströme Berichtsjahr	Spezifische Risiken
Verein Musikschule Oberland Ost, Sitz Interlaken	Betrieb Musikschule				Gemeinden mit Leistungsvertrag					Nicht subventionierte Kosten = Schulkostenbeit- rag pro Schüler CHF 15'512.90	
Vertragliche Beziehungen zur Erfüllung von Gemeindeaufgaben*											
Gemeindeverband ARA Interlaken	Abwasserwesen				Gemeinden des Verwaltungskreises					Entsorgungsko- sten, CHF 4'479.25	Klärschlamm- sorgung
Gemeindeverband Forst Lütschinentäler	Forstwesen				Gestigwiler, Gündlischwand, Lauterbrunnen, Lütschtenal, BG Wilderswil					Aufwendungen im Bereich der Waldpflege	
Einwohnergemeinde Bönigen	Zusammenarbeit im Bereich Bildung				Bönigen				Schulbetriebskost- en gemäss Vereinbarung	CHF 170'959.58	
Pilzkontrolle	Kontrollwesen Pilze								Verrechnung ungedeckte Kosten	CHF 111.05	Sitzgemeinde Unterseen
Regionale Führungsorganisation RFO	Unterstützung Gemeinden in der Bewältigung von Katastrophen oder Notlagen				Beatenberg, Bönigen, Därigen, Habkern, Interlaken, Iseltwald, Leissigen, Matten, Niederried, Ringgenberg, Unterseen				Nettokostenvertei- lung nach Einwohnerzahlen	CHF 728.95	Sitzgemeinde Unterseen
Zivilschutzorganisation Jungfrau (ZSO)	Unterstützung Gemeinden in der Bewältigung von Katastrophen oder Notlagen				Gemeinden Verwaltungskreis Interlaken-Oberhasli				Nettokostenvertei- lung nach Einwohnerzahlen	CHF 4'100.00	Sitzgemeinde Interlaken

11.6 Gewährleistungsspiegel

Name, Sitz, Rechtsform	Eigentümer wesentliche Miteigentümer	Angaben zu den gesicherten Leistungen Art, Betrag, Verfall, Zinsangaben usw.)	Zahlungsströme im Berichtsjahr	Spezifische zusätzliche Angaben
Privatrechtliche Unternehmen (nach OR/ZGB)				
PK Previs, Bern, Stiftung	Versicherte	Nachschusspflicht bei Unterdeckung, Sanierungsmassnahmen je nach Deckungsgrad,	Prämien	Deckungsgrad per 31.12.2022: 101.51%
Öffentlich-rechtliche Unternehmen (nach Gemeindegesetz)				
keine				
Öffentlich-rechtliche Verträge				
keine				
Weitere Verpflichtungen (Altlasten, Leasing usw.)				
Toshiba Tec Sw itzerland AG, Zürich		Leasing von Multifunktionsgerät		Das aktuelle Leasing läuft 60 Monate und endet am 30.06.2024.

11.7 Anlagespiegel

			108 Finanzvermögen Sachanlagen				
			1080	1084	1086	1087	1089
			Grundstücke unüberbaut	Gebäude Finanzvermögen	Mobilien des Finanz- vermögens	Anlagen im Bau Finanzvermögen	Übrige Sachanlagen FV
Anschaffungskosten	Anlagewert	01.01. 2023	676'342.00	389'566.30			
	Zuwachs/ Zugänge	2023					
	Abgänge	2023					
	Umgliederungen	2023					
	Anlagewert	31.12. 2023	676'342.00	389'566.30	0.00	0.00	0.00
kumulierte Wertberichtigungen	Stand per	01.01. 2023	-39'552.00	208'163.10			
	Wertminderungen	2023	-3'610.00				
	Aufwertungen	2023					
	Umgliederungen	2023					
	Stand per	31.12. 2023	-43'162.00	208'163.10	0.00	0.00	0.00
Buchwerte	Buchwert netto	31.12. 2023	633'180.00	597'729.40	0.00	0.00	0.00
	davon Anlagen in Leasing	31.12. 2023					
	Versicherungswerte	31.12. 2023		874'200.00			

			140 Sachanlagen VV				
			1401	1403	1404	1406	1407
			Strassen / Verkehrswege	Übrige Tiefbauten	Hochbauten	Mobilien VV	Anlagen im Bau VV
Anschaffungskosten	Anlagewert	01.01.2023	817'095.75	871'438.70	136'708.30	276'593.90	67'296.55
	Zuwachs/Zugänge	2023	0.00	27'528.50	0.00	33'000.35	35'835.85
	Abgänge	2023	0.00	(8'000.00)	0.00	0.00	(107'416.65)
	Umgliederungen	2023	0.00	0.00	0.00	0.00	0.00
	Anlagewert	31.12.2023	817'095.75	890'967.20	136'708.30	309'594.25	(4'284.25)
kumulierte ordentliche Abschreibungen	Stand per	01.01.2023	(100'589.85)	(31'281.45)	(23'999.70)	(54'882.75)	0.00
	Planmässige Abschreibungen	2023	(23'670.00)	(13'913.40)	(5'483.90)	(26'445.05)	0.00
	Ausserplanmässige	2023	0.00	0.00	0.00	0.00	0.00
	Wertkorrekturen	2023	0.00	0.00	0.00	0.00	0.00
	Stand per	31.12.2023	(124'259.85)	(45'194.85)	(29'483.60)	(81'327.80)	0.00
Buchwerte	Buchwert netto	31.12.2023	692'835.90	845'772.35	107'224.70	228'266.45	(4'284.25)
	davon Anlagen in Leasing	31.12.2023	0.00	0.00	0.00	0.00	0.00
	Versicherungswerte	31.12.2023	0.00	1'260'000.00	6'596'300.00	0.00	0.00

Bei Einführung von HRM2 verfügt die Gemischte Gemeinde Iseltwald über kein bestehendes Verwaltungsvermögen.

			142 Immaterielle Anlagen		
			1420	1427	1429
			Informatik	Immat. Anlagen in Realisierung	Übrige immaterielle Anlagen
Anschaffungskosten	Anlagewert	01.01.2023	61'269.00	161'338.95	47'261.60
	Zuwachs/Zugänge	2023	0.00	9'410.35	0.00
	Abgänge	2023	0.00	0.00	0.00
	Umgliederungen	2023	0.00	0.00	0.00
	Anlagewert	31.12.2023	61'269.00	170'749.30	47'261.60
kumulierte ordentliche Abschreibungen	Stand per	01.01.2023	(36'133.05)	0.00	(9'452.30)
	Planmässige Abschreibungen	2023	(12'568.00)	0.00	(8'487.90)
	Ausserplanmässige	2023	0.00	0.00	0.00
	Wertkorrekturen	2023	0.00	0.00	0.00
	Stand per	31.12.2023	(48'701.05)	0.00	(17'940.20)
Buchwerte	Buchwert netto	31.12.2023	12'567.95	170'749.30	29'321.40
	davon Anlagen in Leasing	31.12.2023	0.00	0.00	0.00
	Versicherungswerte	31.12.2023	0.00	0.00	0.00

11.8 Kreditkontrolle

11.8.1 Verpflichtungskredite für Investitionen

Kredit- beschluss Datum	Organ	Kredit- summe Brutto	Objektbezeichnung	Kumulierte Ausgaben 01.01.23	Investitions- ausgaben 2023	Vorsteuern MWST 2023	Kumulierte Ausgaben 31.12.23	Kumulierte Einnahmen 01.01.23	Investitions- Einnahmen 2023	Kumulierte Einnahmen 31.12.23	Saldo	Abrech- nungs- datum
31.03.22	GR	45'000	0220.5290.001, Archivierungsoptimierung	37'617.45			37'617.45	0.00		0.00	7'382.55	16.02.23
		70'000	0290.5040.001, Optimierung Sitzungszimmer	0.00	9'754.05		9'754.05	0.00		0.00	60'245.95	
24.08.23	GR	35'000										
01.02.24	GR	35'000										
01.12.23	GV	150'000	2170.5040.003, Photovoltaikanlage	0.00			0.00	0.00		0.00	150'000.00	
07.12.02	GV	410'000	3420.5010.001, Erstellung Uferweg Iseltwald-Bönigen	413'150.40			413'150.40	373'982.05		373'982.05	-3'150.40	
08.06.17	GV	75'000	6150.5010.007, Sanierung Isch-Strasse	58'593.55			58'593.55	0.00		0.00	16'406.45	16.02.23
27.11.20	GV	100'000	6150.5010.010, Sanierung Tennwägli	79'746.10			79'746.10	0.00		0.00	20'253.90	16.02.23
		80'000	6150.5010.011, Sanierung Twerweg - Brüchli	55'127.35			55'127.35	0.00		0.00	24'872.65	16.02.23
12.05.22	GR	70'000										
06.07.22	GR	10'000										
		461'000	6150.5010.012, Sanierung Blättenalpstrasse	127'686.40			127'686.40	97'418.25	67'816.65	165'234.90	333'313.60	
12.08.20	GV	420'000										
11.01.24	GR	41'000										
26.11.21	GV	495'000	6150.5010.014, Bau Buswendeschleife Dorfplatz	7'669.45	5'527.00		13'196.45	0.00		0.00	481'803.55	
07.06.23	GV	155'000	6150.5010.016, Sanierung Leinweg	0.00			0.00	0.00		0.00	155'000.00	
17.02.22	GR	31'221	6150.5060.003, Anschaffung Böschungsmäher	31'221.15			31'221.15	0.00		0.00	0.00	16.02.23
29.11.13	GV	85'000	7101.5031.002, Sanierung Wasserleitungen Schwendi - Gloom	28'146.00			28'146.00	0.00		0.00	56'854.00	
12.12.13	GR	25'000	7101.5031.003, Projektierung Sanierung Gesamtanlage Geeren	27'310.05			27'310.05	0.00		0.00	-2'310.05	
19.06.19	GV	710'000	7101.5031.006, Sanierung Gesamtanlage Geeren	255'533.70	8'652.45	666.25	264'852.40	152'000.00	1'000.00	153'000.00	445'147.60	
19.06.19	GV	910'000	7101.5031.010, Sanierung Leitungen Sengg - Blatta	844'529.25	16'683.40	1'284.60	862'497.25	206'000.00	7'000.00	213'000.00	47'502.75	
06.07.22	GR	80'000	7201.5032.001, Sanierung Pumpwerk Ländle	69'954.85	2'192.65	168.85	72'316.35	0.00		0.00	7'683.65	
01.06.22	GV	521'000	7420.5030.001, Sanierung Schutzdamm Marchflue	29'358.95	20'554.80		49'913.75	0.00	39'600.00	39'600.00	471'086.25	
08.12.22	GR	35'000	7791.5060.001, Drehkreuz Toiletten Dorfplatz	0.00	33'000.35		33'000.35	0.00		0.00	1'999.65	
14.09.23	GR	30'000	7791.5060.002, Drehkreuz WC-Anlage Leacherboden	0.00			0.00	0.00		0.00	30'000.00	
		210'000	7900.5290.002, Ortsplanrevision	161'338.95	9'410.35		170'749.30	0.00		0.00	39'250.70	
14.06.17	GV	100'000										
26.11.21	GV	30'000										
25.11.22	GV	80'000										

11.8.2 Nachkredite

Es werden Nachkredite von mehr als CHF 2'500.00 ausgewiesen.

Konto	Bezeichnung	Budget	Rechnung	Nachkredit	gebunden	Kompetenz GR	Kompetenz GV	Datum	Begründung
	Gesamttotal	90'580.00	408'589.96	318'009.96	36'837.75	281'172.21			
022	Allgemeine Dienste			20'194.90	3'023.50	17'171.40			
0220.3118.01	Anschaffungen Software und Lizenzen	1'830.00	14'761.65	12'931.65		12'931.65		26.01.2023	26.01.2023 - CHF 2'200.00 Anschaffung Reservationssystem für Touristenbusse 03.08.2023 - CHF 11'600.00 neue Website
0220.3158.01	Unterhalt Software und Lizenzen	13'550.00	17'789.75	4'239.75		4'239.75		26.01.2023	26.01.2023 - CHF 1'500.00 Nutzungsgebühr Reservationssystem 03.08.2023 - CHF 2'370.00 jährliche Kosten neue Website
0220.3320.91	Planmässige Abschreibungen übrige immaterielle Anlagen	4'500.00	7'523.50	3'023.50	3'023.50				Abschreibungsdauer 5 Jahre, anstatt 10 Jahre wie im Budgetprozess angenommen
112	Verkehrssicherheit			8'825.60		8'825.60			
1120.3161.01	Mieten, Benützungskosten Anlagen		8'825.60	8'825.60		8'825.60		11.05.2023	CHF 4'700.00 Ampel Holsles für Postauto. Anteil Bönigen 1120.4260.01 CHF 4'700.00
213	Oberstufe			9'271.95	9'271.95				
2130.3611.02	Entschädigung an Kanton Lehrerbeförderungen Quarta	5'500.00	11'503.95	6'003.95	6'003.95				Mehr SuS an Quarta als im Budgetprozess angenommen
2130.3631.01	Beiträge an Kanton, Infrastrukturkosten	3'300.00	6'568.00	3'268.00	3'268.00				Mehr SuS an Quarta als im Budgetprozess angenommen
217	Schulliegenschaften			3'867.20		3'867.20			
2170.3010.01	Löhne Reinigungspersonal	3'000.00	6'867.20	3'867.20		3'867.20		05.01.2023	Anstellung Reinigung Schulliegenschaften
219	Obligatorische Schule			10'234.10		10'234.10			
2195.3612.01	Entschädigung an andere Gemeinden, Schülertransport Anteil Iseltwald		10'234.10	10'234.10		10'234.10		11.01.2024	Anpassung Vereinbarung betreffend Schülertransport Bönigen - Iseltwald

Konto	Bezeichnung	Budget	Rechnung	Nachkredit	gebunden	Kompetenz GR	Kompetenz GV	Datum	Begründung
342	Freizeit			33'136.55		33'136.55			
3420.3111.01	Anschaffung von Apparaten, Fahrzeugen, Maschinen		33'136.55	33'136.55		33'136.55		08.12.2022	08.12.2022 - CHF 20'000.00 Drehkreuz Steg Schiffländte 24.08.2023 - CHF 11'000.00 Umgebungsarbeiten Steg Schiffländte
615	Gemeindestrassen			123'897.65		123'897.65			
6155.3010.01	Löhne Parkplatzkontrolle	800.00	18'490.65	17'690.65		17'690.65		26.01.2023	Löhne Buslenkung
6155.3111.01	Anschaffungen Maschinen, Geräte und Fahrzeuge		22'635.15	22'635.15		22'635.15		01.06.2023	Neuanschaffung Ticketautomat Parkplatz Müli und Leacherboden
6155.3130.01	Dienstleistungen Securitas	4'700.00	53'083.10	48'383.10		48'383.10		20.04.2023	20.04.2023 - CHF 30'000.00 Dienstleistungen für Buskontrollen 24.08.2023 - CHF 19'000.00 Dienstleistungen für Buskontrollen
6155.3131.01	Planungen und Projektierungen Dritter		21'949.75	21'949.75		21'949.75		26.01.2023	Studie Vergrösserung Parkplatz Leacherboden
6155.3910.01	Interne Verrechnungen Dienstleistungen		13'239.00	13'239.00		13'239.00		24.04.2024	Aufgrund der Wesentlichkeit w urden die Internen Verrechnungen von Personalaufw endungen zu Lasten der Funktion Parkplätze vorgenommen
730	Abfall			15'500.40	5'157.40	10'343.00			
7301.3130.02	Deponiegebühren Abfall AVAG	22'000.00	27'157.40	5'157.40	5'157.40				Höhere Entsorgungskosten infolge mehr Grüngut
7301.3612.91	Interne Verrechnung an allg. Haushalt	17'300.00	27'643.00	10'343.00		10'343.00		24.04.2024	Höhere Interne Verrechnungen von Personalaufw endungen infolge vermehrter Einsätze für das leeren der öffentlichen Abfalleimer
771	Friedhof und Bestattung			2'671.55		2'671.55			
7710.3140.01	Unterhalt Parkanlage/Friedhof	2'500.00	5'171.55	2'671.55		2'671.55		24.04.2024	Stahlständer für Gemeinschaftsgrab

Konto	Bezeichnung	Budget	Rechnung	Nachkredit	gebunden	Kompetenz GR	Kompetenz GV	Datum	Begründung
779	Umweltschutz			48'080.56	3'300.05	44'780.51			
7791.3101.01	Betriebs- und Verbrauchsmaterial	3'000.00	7'078.46	4'078.46		4'078.46		14.12.2023	Erhöhter Verbrauch von Betriebs- und Verbrauchsmaterial infolge der Touristenströme
7791.3144.01	Unterhalt Toilettenanlagen	1'600.00	4'752.05	3'152.05		3'152.05		14.12.2023	Erhöhter Unterhalt der öffentlichen Toilettenanlage infolge der Touristenströme
7791.3300.60	Planmässige Abschreibungen Mobilien		3'300.05	3'300.05	3'300.05				Folgekosten des IR-Projekts "Drehkreuz Toiletten Dofplatz"
7791.3910.01	Interne Verrechnungen Dienstleistungen		37'550.00	37'550.00		37'550.00		24.04.2024	Aufgrund der Wesentlichkeit w urden die Interne Verrechnungen von Personalauf endungen infolge vermehrter Einsätze für das Reinigen der öffentlichen Toiletten vorgenommen
910	Steuern			23'000.00		23'000.00			
9100.3180.01	Wertberichtigung für gefährdete Steuerguthaben		23'000.00	23'000.00		23'000.00		24.04.2024	Aufgrund höheren Steuerausständen w urden entsprechende Wertberichtigungen vorgenommen
961	Zinsen			8'378.55	8'378.55				
9610.3409.01	Interne Verrechnung kalk. Zinsen, Spezialfinanzierungen	1'000.00	9'378.55	8'378.55	8'378.55				Aufgrund erhöhter Marktzinsen, w urde der Zinssatz für die Internen Verrechnungen entsprechend angepasst
963	Liegenschaften des Finanzvermögens			4'096.30	4'096.30				
9630.3430.01	Unterhalt und Reparaturen Liegenschaften	3'000.00	7'096.30	4'096.30	4'096.30				Erhöhter Unterhalt infolge Wasserleitungsbruch
969	Finanzvermögen			6'854.65	3'610.00	3'244.65			
9695.3132.01	Honorar Dritte	3'000.00	6'244.65	3'244.65		3'244.65		24.04.2024	Notariatskosten Kaufvertrag und Dienstbarkeiten
9695.3441.01	Wertberichtigung Sachanlagen FV		3'610.00	3'610.00	3'610.00				Wertberichtigung aufgrund Bew ertungsvorschriften

In die Kompetenz der Gemeindeversammlung fallen keine weitere Nachkredite fallen.

11.9 Weitere massgebende Angaben

11.9.1 Werterhaltungskosten und Einlage in die Spezialfinanzierung Werterhalt Wasserversorgung

Rechnungsjahr: 2023

Wasserversorgung: Gemischte Gemeinde Iseltwald

Kontaktperson: Marcel Schmid

Telefon: 033 826 10 00

Datengrundlagen Geschätzt
 GWP
 Anlagenbuchhaltung

	① Wieder- beschaffungswert brutto in Fr.	② Beiträge Dritter ² in Fr.	③ Wieder- beschaffungswert netto in Fr. (① - ②)	④ Nutzungsdauer in Jahren	⑤ Erneuerungsrate in % (100/④)	⑥ Werterhaltungs- kosten in Fr./Jahr (③*⑤)
Anlageteile						
1. Wasserfassungen	1'350'000	675'000	675'000	50	2.00%	13'500
2. Aufbereitungsanlagen	90'000	45'000	45'000	33	3.00%	1'350
3. Pumpwerke, Druckreduzier- und Messschächte	200'000	99'000	101'000	50	2.00%	2'020
4. Reservoir	1'655'000	827'000	828'000	66	1.50%	12'420
5. Leitungen und Hydranten	6'632'351	1'792'351	4'840'000	80	1.25%	60'500
6. Mess-, Steuerungs-, Fernwirkanlagen	400'000	200'000	200'000	20	5.00%	10'000
7. Einkaufssummen, einmalige Konzessionsabgaben ³			-			-
Total 1 - 7	10'327'351	3'638'351	6'689'000			99'790

⑦ Bestand Verwaltungsvermögen in Franken	795'961	in Prozent von ③: (100*⑦/③)	12%
⑧ Bestand Spezialfinanzierung Werterhalt in Franken	408'031	in Prozent von ③: (100*⑧/③)	6%

Bemerkungen:

⑨ Gewählter Einlagesatz in Prozent ⁵	60%
⑩ berechnete Einlage in SF Werterhalt in Franken (⑥ x ⑨)	59'874
Einmalige Anschlussgebühren, an Einlage angerechnet ⁶	-
Einlage Spezialfinanzierung abzüglich Anschlussgebühren	59'874
① Anzahl Einwohner im Versorgungsgebiet	424
② Einlage pro Einwohner in Franken (⑩ / ①)	141

Datum: 11.03.2024

Unterschrift: 

¹ Dieses Blatt ist Bestandteil der Jahresrechnung

² Zu erwartende Beiträge aus dem kantonalen Trinkwasserfonds und von der Gebäudeversicherung abziehen (beim AWA erfragen).

³ Einkaufssummen an andere Wasserversorgungen, einmalige Konzessionsabgaben oder dergleichen - die Abschreibungssätze sind anhand der Laufzeiten festzulegen. Bestehen Kategorien mit unterschiedlichen Abschreibungssätzen, so ist die Rubrik 7 manuell mit zusätzlichen Zeilen zu ergänzen. Einkaufssummen an andere Wasserversorgungen sind verbindlich mit einem Abschreibungssatz von 3 % einzutragen.

⁴ Ermittlung des Einlageprozentsatzes gemäss Kapitel 6.1. der WEA-Broschüre "Finanzierung der Wasserversorgung" (2004).

⁵ Die Einlage in die Spezialfinanzierung muss mindestens 60% betragen, solange Verwaltungsvermögen besteht oder der Bestand der SF Werterhalt nicht mehr 25% des Wiederbeschaffungswertes beträgt.

⁶ Die einmaligen Anschlussgebühren dürfen an die jährliche Einlage in die Spezialfinanzierung Werterhalt angerechnet werden.

11.9.2 Werterhaltungskosten und Einlage in die Spezialfinanzierung Werterhalt Abwasseranlagen

Rechnungsjahr: 2023

Gemeinde: Gemischte Gemeinde Iseltwald Kontaktperson: Marcel Schmid Telefon: 033 826 10 00
 E-Mail: marcel.schmid@boenigen.ch

Datengrundlagen AWA
 Gemeinde Anlagenbuchhaltung 2021

Datengrundlagen AWA
 Verband Anlagenbuchhaltung

Aktualisierungsjahr: _____

	① Wieder- beschaffungswert in Fr.	② Nutzungsdauer in Jahren	③ Erneuerungsrate in % (100/②)	④ Werterhaltungskosten in Fr./a (①*③)	⑤ Einlage- satz ² %	⑥ Einlage in die Spezialfinanzierung in Fr./a (④*⑤)
1. Gemeindeanlagen						
1.1 Kanalisationen	4'021'000	80	1.25%	50'263	60%	30'158
1.2 Spezialbauwerke		50	2.00%	-		-
1.3 Abwasserreinigungsanlagen	2'100'000	33	3.00%	63'000	60%	37'800
Total 1 (1.1 - 1.3) bzw. mittlerer Einlagesatz (Spalte ⑤)	6'121'000			113'263	0%	67'958
2. Gemeindeanteil an regionalen Anlagen³						
2.1 Kanalisationen		80	1.25%	-		-
2.2 Spezialbauwerke		50	2.00%	-		-
2.3 Abwasserreinigungsanlagen		33	3.00%	-		-
Total 2 (2.1 - 2.3) bzw. mittlerer Einlagesatz (Spalte ⑤)	-			-		-
Total 1 + 2 bzw. mittlerer Einlagesatz (Spalte ⑤)	6'121'000			113'263	60%	67'958
Einmalige Anschlussgebühren, an Einlage angerechnet ⁴						
Einlage Spezialfinanzierung abzüglich Anschlussgebühren						67'958
⑦ Stand Verwaltungsvermögen	94'934	in Prozent von ①: (100*⑦/①)		1.6%	Höchstens Fr. 200 / EW ⁵	
⑧ Stand Spezialfinanzierung Werterhalt	934'303	in Prozent von ①: (100*⑧/①)		15.3%	EW ⁶ 424	
					Fr./EW 160	

Bemerkungen: _____

Datum: 31. Dez 23 Unterschrift: 

¹ Diese Blatt ist Bestandteil der Jahresrechnung. Eine Kopie senden Sie bitte an das AWA: ae.awa@bve.be.ch
² Die Einlage in die Spezialfinanzierung muss mindestens 60% betragen, solange der Bestand der SF Werterhalt nicht mehr als 25% des Wiederbeschaffungswertes beträgt.
³ Daten des Teils 2 nur dann angeben, wenn der Verband die Einlage in die Spezialfinanzierung nicht selber vornimmt. (Anteil gemäss Kostenverteiler Verband).
⁴ Die einmaligen Anschlussgebühren dürfen an die jährliche Einlage in die Spezialfinanzierung Werterhalt angerechnet werden.
⁵ Gemäss Artikel 32, Absatz 4 KGV ist die Einlage in die Spezialfinanzierung auf jährlich Fr. 200 (Gemeinde und Region) pro Einwohnerwert beschränkt.
⁶ Einwohnerwert (EW): Gemäss Artikel 36g KGV.

24.

12. Details zur Rechnung

12.1 Bilanz

Konto	Bilanz Bilanzgliederung	Bestand per 01.01.2023	Veränderungen		Bestand per 31.12.2023
			Zuwachs	Abgang	
1	Aktiven	7'697'981.33	8'456'573.54	7'844'767.75	8'309'787.12
10	Finanzvermögen	5'515'317.68	8'350'798.49	7'638'782.85	6'227'333.32
100	Flüssige Mittel und kurzfristige Geldanlagen	2'561'520.02	3'085'227.12	2'389'780.37	3'256'966.77
1000	Kasse	1'915.80	45'956.20	45'602.85	2'269.15
10000	Kasse	1'915.80	45'956.20	45'602.85	2'269.15
10000.01	Kasse	1'915.80	45'956.20	45'602.85	2'269.15
1001	Post	861'770.67	899'977.03	190'300.81	1'571'446.89
10010	Flüssige Mittel und kurzfristige Geldanlagen	861'770.67	899'977.03	190'300.81	1'571'446.89
10010.01	Postfinance CH17 0900 0000 3001 0823 7	861'770.67	899'977.03	190'300.81	1'571'446.89
1002	Bank	1'697'833.55	2'139'293.89	2'153'876.71	1'683'250.73
10020	Bank	1'697'833.55	2'139'293.89	2'153'876.71	1'683'250.73
10020.01	RB Jungfrau KK CH58 8080 8009 8286 7518 6	491'947.85	2'025'621.40	2'153'663.36	363'905.89
10020.02	Ersparniskasse Privatkonto CH94 0839 3042 0209 7530 2	1'205'885.70	113'672.49	213.35	1'319'344.84
101	Forderungen	616'889.02	4'931'626.33	4'933'858.98	614'656.37
1010	Forderungen aus Lieferungen und Leistungen gegenüber Dritten	13'648.55	535'557.86	489'954.80	59'251.61
10100	Forderungen aus Lieferungen und Leistungen gegenüber Dritten	13'648.55	535'557.86	489'954.80	59'251.61
10100.01	Forderungen, diverse	7'335.45	244'984.51	195'067.40	57'252.56
10100.02	Forderungen Wasser-/Abwassergebühren	5'873.10	256'113.35	260'137.40	1'849.05
10100.03	Forderungen Abfallgebühren	440.00	34'460.00	34'750.00	150.00
1011	Kontokorrente mit Dritten		37'890.75	37'890.75	
10110	Kontokorrente mit Dritten		37'890.75	37'890.75	
10110.01	Kontokorrent AVAG	0.00	26'850.75	26'850.75	0.00
10110.02	Kontokorrent Kinderzulagen	0.00	11'040.00	11'040.00	0.00
1012	Steuerforderungen	303'576.56	4'169'879.15	4'092'280.72	381'174.99
10120	Forderungen allgemeine Gemeindesteuern	303'576.56	4'169'879.15	4'092'280.72	381'174.99
10120.01	Steuer Guthaben NESKO	309'725.96	2'138'245.54	2'031'633.61	416'337.89
10120.10	Girokonto Kanton	24'850.60	2'031'633.61	2'037'647.11	18'837.10
10120.99	Wertberichtigung Steuerguthaben	-31'000.00		23'000.00	-54'000.00
1014	Transferforderungen	150'000.00	147'924.88	150'000.00	147'924.88
10140	Transferforderungen	150'000.00	147'924.88	150'000.00	147'924.88
10140.02	Lastenausgleich Fürsorgedirektion	150'000.00	147'924.88	150'000.00	147'924.88
1015	Interne Kontokorrente	137'712.41	24'441.45	143'012.71	19'141.15
10150	Interne Kontokorrente	137'712.41	24'441.45	143'012.71	19'141.15

12. Details zur Rechnung

12.1 Bilanz

Konto	Bilanz Bilanzgliederung	Bestand per 01.01.2023	Veränderungen		Bestand per 31.12.2023
			Zuwachs	Abgang	
10150.01	Durchlaufkonto	137'712.41	24'441.45	143'012.71	19'141.15
1019	Übrige Forderungen	11'951.50	15'932.24	20'720.00	7'163.74
10190	Übrige Forderungen	529.90	2'819.09	529.90	2'819.09
10190.01	Verrechnungssteuern	529.90	2'819.09	529.90	2'819.09
10192	MWST Vorsteuerguthaben	11'421.60	13'113.15	20'190.10	4'344.65
10192.10	Steuerverw. MWSt. Wasserversorgung ER	4'128.90	5'541.20	6'965.85	2'704.25
10192.20	Steuerverw. MWSt. Abwasserentsorgung ER	7'292.70	7'571.95	13'224.25	1'640.40
102	Kurzfristige Finanzanlagen	733'789.24	4'204.84	1'533.50	736'460.58
1022	Verzinsliche Anlagen	733'789.24	4'204.84	1'533.50	736'460.58
10220	Verzinsliche Anlagen	733'789.24	4'204.84	1'533.50	736'460.58
10220.01	RB Jungfrau Sparkonto CH66 8080 8006 7501 7498 4	52'979.00	278.93		53'257.93
10220.02	Ersparniskasse Steinbock CH30 0839 3021 8702 4427 5	302'703.90	1'951.80		304'655.70
10220.10	RB Jungfrau Sparkonto CH26 8080 8002 4881 3354 1 (Schule - Schulreisefonds)	19'896.16	84.87	1'532.60	18'448.43
10220.50	RB Jungfrau Sparkonto CH46 8080 8008 4397 5849 5 (Burgergut)	358'210.18	1'889.24	0.90	360'098.52
104	Aktive Rechnungsabgrenzungen	310'000.00	320'340.20	310'000.00	320'340.20
1043	Transfers der Erfolgsrechnung		5'340.20		5'340.20
10430	Transfers der Erfolgsrechnung		5'340.20		5'340.20
10430.01	Transfers der Erfolgsrechnung	0.00	5'340.20		5'340.20
1046	Aktive Rechnungsabgrenzungen Investitionsrechnung	310'000.00	315'000.00	310'000.00	315'000.00
10460	Aktive Rechnungsabgrenzungen Investitionsrechnung	310'000.00	315'000.00	310'000.00	315'000.00
10460.01	Aktive Rechnungsabgrenzungen Investitionsrechnung	310'000.00	315'000.00	310'000.00	315'000.00
107	Finanzanlagen	58'600.00	9'400.00		68'000.00
1070	Aktien und Anteilscheine	58'600.00	9'400.00		68'000.00
10700	Aktien und Anteilscheine	58'600.00	9'400.00		68'000.00
10700.01	BKW FMB Energie AG, 400 Namenaktien	50'600.00	9'200.00		59'800.00
10700.02	Ersparniskasse Interlaken, 2 Anteilscheine	7'600.00	200.00		7'800.00
10700.03	Raiffeisenbank Jungfrau, Anteilschein	200.00			200.00
10700.50	Raiffeisenbank Jungfrau, Anteilschein (Burger)	200.00			200.00
108	Sachanlagen FV	1'234'519.40		3'610.00	1'230'909.40
1080	Grundstücke FV	636'790.00		3'610.00	633'180.00
10800	Grundstücke FV	636'790.00		3'610.00	633'180.00
10800.01	Grundstücke FV Einwohnergut (Kulturland/Alpweiden)	349'610.00			349'610.00
10800.50	Grundstücke FV Burgergut (Kulturland/Alpweiden)	287'180.00		3'610.00	283'570.00
1084	Gebäude FV	597'729.40			597'729.40

12. Details zur Rechnung

12.1 Bilanz

Konto	Bilanz Bilanzgliederung	Bestand per 01.01.2023	Veränderungen		Bestand per 31.12.2023
			Zuwachs	Abgang	
10840	Gebäude FV	597'729.40			597'729.40
10840.01	Sammelkonto Liegenschaften FV Einwohnergut	582'429.40			582'429.40
10840.50	Sammelkonto Liegenschaften FV Bürgergut	15'300.00			15'300.00
14	Verwaltungsvermögen	2'182'663.65	105'775.05	205'984.90	2'082'453.80
140	Sachanlagen VV	1'958'379.45	96'364.70	184'929.00	1'869'815.15
1401	Strassen / Verkehrswege	716'505.90		23'670.00	692'835.90
14010	Allgemeiner Haushalt	678'177.90		22'574.90	655'603.00
14010.01	Strassen / Verkehrswege allg. Haushalt	773'292.25			773'292.25
14010.99	WB Strassen / Verkehrswege allg. Haushalt	-95'114.35		22'574.90	-117'689.25
14015	Bürgergut	38'328.00		1'095.10	37'232.90
14015.01	Strassen / Verkehrswege Bürgergut	43'803.50			43'803.50
14015.99	WB Strassen / Verkehrswege Bürgergut	-5'475.50		1'095.10	-6'570.60
1403	Übrige Tiefbauten	840'157.25	27'528.50	21'913.40	845'772.35
14031	Wasserversorgung	776'494.20	25'335.85	20'569.40	781'260.65
14031.01	Tiefbauten Wasserversorgung	806'476.40	25'335.85	8'000.00	823'812.25
14031.99	WB Tiefbauten Wasserversorgung	-29'982.20		12'569.40	-42'551.60
14032	Abwasserentsorgung	63'663.05	2'192.65	1'344.00	64'511.70
14032.01	Tiefbauten Abwasserentsorgung	64'962.30	2'192.65		67'154.95
14032.99	WB Tiefbauten Abwasserentsorgung	-1'299.25		1'344.00	-2'643.25
1404	Hochbauten	112'708.60		5'483.90	107'224.70
14040	Allgemeiner Haushalt	112'708.60		5'483.90	107'224.70
14040.01	Hochbauten allg. Haushalt	136'708.30			136'708.30
14040.99	WB Hochbauten allg. Haushalt	-23'999.70		5'483.90	-29'483.60
1406	Mobilien VV	221'711.15	33'000.35	26'445.05	228'266.45
14060	Allgemeiner Haushalt	97'273.35	33'000.35	11'363.15	118'910.55
14060.01	Mobilien allg. Haushalt	110'277.45	33'000.35		143'277.80
14060.99	WB Mobilien allg. Haushalt	-13'004.10		11'363.15	-24'367.25
14061	Wasserversorgung	17'150.00		2'450.00	14'700.00
14061.01	Mobilien Wasserversorgung	22'050.00			22'050.00
14061.99	WB Mobilien Wasserversorgung	-4'900.00		2'450.00	-7'350.00
14062	Abwasserentsorgung	38'113.50		7'690.90	30'422.60
14062.01	Mobilien Abwasserentsorgung	65'210.15			65'210.15
14062.99	WB Mobilien Abwasserentsorgung	-27'096.65		7'690.90	-34'787.55
14063	Abfall	69'174.30		4'941.00	64'233.30
14063.01	Mobilien Abfallentsorgung	79'056.30			79'056.30
14063.99	WB Mobilien Abfallentsorgung	-9'882.00		4'941.00	-14'823.00
1407	Anlagen im Bau VV	67'296.55	35'835.85	107'416.65	-4'284.25
14070	Allgemeiner Haushalt	67'296.55	35'835.85	107'416.65	-4'284.25
14070.01	Anlagen im Bau allg. Haushalt	67'296.55	35'835.85	107'416.65	-4'284.25
142	Immaterielle Anlagen	224'284.20	9'410.35	21'055.90	212'638.65

12. Details zur Rechnung

12.1 Bilanz

Konto	Bilanz Bilanzgliederung	Bestand per 01.01.2023	Veränderungen		Bestand per 31.12.2023
			Zuwachs	Abgang	
1420	Informatik	25'135.95		12'568.00	12'567.95
14200	Allgemeiner Haushalt	25'135.95		12'568.00	12'567.95
14200.01	Informatik allg. Haushalt	61'269.00			61'269.00
14200.99	WB Informatik allg. Haushalt	-36'133.05		12'568.00	-48'701.05
1427	Immat. Anlagen in Realisierung	161'338.95	9'410.35		170'749.30
14270	Allgemeiner Haushalt	161'338.95	9'410.35		170'749.30
14270.01	Immat. Anlagen in Realisierung allg. Haushalt	161'338.95	9'410.35		170'749.30
1429	Übrige immaterielle Anlagen	37'809.30		8'487.90	29'321.40
14290	Allgemeiner Haushalt	37'809.30		8'487.90	29'321.40
14290.01	übrige immaterielle Anlagen allg. Haushalt	47'261.60			47'261.60
14290.99	WB übrige immaterielle Anlagen allg. Haushalt	-9'452.30		8'487.90	-17'940.20
2	Passiven	7'697'981.33	4'381'883.95	3'770'078.16	8'309'787.12
20	Fremdkapital	705'507.80	3'430'982.44	3'374'240.26	762'249.98
200	Laufende Verbindlichkeiten	260'838.49	3'110'343.42	3'013'751.66	357'430.25
2000	Laufende Verbindlichkeiten aus Lieferungen und Leistungen von Dritten	226'631.49	2'201'600.62	2'098'885.71	329'346.40
20000	Kreditoren	227'174.54	2'093'642.37	1'991'470.51	329'346.40
20000.01	Kreditoren, diverse	225'794.54	2'083'051.52	1'981'589.66	327'256.40
20000.15	Durchlaufposten	1'380.00	10'590.85	9'880.85	2'090.00
20001	Kreditoren Sozial- und Personalversicherungen	-543.05	107'958.25	107'415.20	
20001.01	Abrechnungskonto Sozialversicherung	-543.05	59'373.85	58'830.80	0.00
20001.02	Abrechnungskonto Pensionskasse	0.00	32'320.80	32'320.80	0.00
20001.03	Abrechnungskonto Unfallversicherungen	0.00	9'848.45	9'848.45	0.00
20001.04	Abrechnungskonto Krankenversicherung	0.00	6'415.15	6'415.15	0.00
2001	Kontokorrente mit Dritten	11'266.40	15'077.20	13'277.30	13'066.30
20011	Kontokorrente mit andern Gemeinden und Gemeindeverbänden	11'266.40	15'077.20	13'277.30	13'066.30
20011.02	Kontokorrent GV Feuerwehr Bödeli	11'266.40	15'077.20	13'277.30	13'066.30
2002	Steuern	18'455.55	13'940.95	18'823.90	13'572.60
20022	Steuerschulden MWST	18'455.55	13'940.95	18'823.90	13'572.60
20022.10	MWST Umsatzsteuer Wasserversorgung ER	3'203.85	3'374.80	3'227.85	3'350.80
20022.20	MWST Umsatzsteuer Abwasserentsorgung ER	15'251.70	10'566.15	15'596.05	10'221.80
2005	Interne Kontokorrente	4'235.05	398'880.00	402'070.10	1'044.95
20053	Abrechnungskonten Löhne	4'235.05	398'880.00	402'070.10	1'044.95
20053.01	Abrechnungskonten Löhne	4'235.05	398'880.00	402'070.10	1'044.95
2006	Depotgelder und Kautionen	250.00	150.00		400.00

12. Details zur Rechnung

12.1 Bilanz

Konto	Bilanz Bilanzgliederung	Bestand per 01.01.2023	Veränderungen		Bestand per 31.12.2023
			Zuwachs	Abgang	
20060	Depotgelder und Kautionen	250.00	150.00		400.00
20060.01	Kaution Schlüsselanlage Sportraum	250.00	150.00		400.00
2009	Übrige laufende Verpflichtungen		480'694.65	480'694.65	
20090	Übrige laufende Verpflichtungen		480'694.65	480'694.65	
20090.01	Durchlaufkonto VESR-Zahlungen	0.00	480'694.65	480'694.65	0.00
201	Kurzfristige Finanzverbindlichkeiten	10'800.00	500.00	11'300.00	
2014	Kurzfristiger Anteil langfristiger Verbindlichkeiten	10'800.00	500.00	11'300.00	
20144	Kurzfristiger Anteil von langfristigen Darlehen	10'800.00	500.00	11'300.00	
20144.01	IHG Darlehen Bund, ARA-Anlage	10'800.00	500.00	11'300.00	0.00
204	Passive Rechnungsabgrenzung	336'756.00	317'576.00	336'756.00	317'576.00
2041	Sach- und übriger Betriebsaufwand	4'550.00		4'550.00	
20410	Sach- und übriger Betriebsaufwand	4'550.00		4'550.00	
20410.01	Passive RA Sach- und übriger Betriebsaufwand	4'550.00		4'550.00	0.00
2043	Transfers der Erfolgsrechnung	332'206.00	317'576.00	332'206.00	317'576.00
20430	Transfers der Erfolgsrechnung	332'206.00	317'576.00	332'206.00	317'576.00
20430.02	Passive RA Lastenverteilung Soziales	332'206.00	317'576.00	332'206.00	317'576.00
205	Kurzfristige Rückstellungen	29'400.00	2'400.00	10'400.00	21'400.00
2050	Kurzfristige Rückstellungen aus Mehrleistungen des Personals	29'400.00	2'400.00	10'400.00	21'400.00
20500	Kurzfristige Rückstellungen aus Mehrleistungen des Personals	29'400.00	2'400.00	10'400.00	21'400.00
20500.01	Kurzfristige Rückstellungen aus Mehrleistungen des Personals	29'400.00	2'400.00	10'400.00	21'400.00
206	Langfristige Finanzverbindlichkeiten	500.00		500.00	
2064	Darlehen, Schuldscheine	500.00		500.00	
20640	Darlehen, Schuldscheine	500.00		500.00	
20640.01	IHG Darlehen Bund, ARA-Anlage Blatta	500.00		500.00	0.00
209	Verbindlichkeiten gegenüber Spezialfinanzierungen und Fonds im Fremdkapital	67'213.31	163.02	1'532.60	65'843.73
2092	Verbindlichkeiten gegenüber Legaten und Stiftungen ohne eigene Rechtspersönlichkeit im FK	67'213.31	163.02	1'532.60	65'843.73
20920	Verbindlichkeiten gegenüber Legaten und Stiftungen ohne eigene Rechtspersönlichkeit im FK	67'213.31	163.02	1'532.60	65'843.73
20920.01	Fürsorgefonds	26'473.30			26'473.30

12. Details zur Rechnung

12.1 Bilanz

Konto	Bilanz Bilanzgliederung	Bestand per 01.01.2023	Veränderungen		Bestand per 31.12.2023
			Zuwachs	Abgang	
20920.02	Turnhalle - Legat Frauenverein Iseltwald	4'349.55	16.30		4'365.85
20920.03	Dorfplatz - Legat Dubs	10'215.10	38.30		10'253.40
20920.04	Verwaltete Stiftungen/Vereinsgelder	3'610.60	13.55		3'624.15
20920.05	Kulturfonds - Dorfchronik	2'668.60	10.00		2'678.60
20920.06	Schulreisefonds (Legat Brunner Friedrich)	19'896.16	84.87	1'532.60	18'448.43
29	Eigenkapital	6'992'473.53	950'901.51	395'837.90	7'547'537.14
290	Verpflichtungen (+) bzw. Vorschüsse (-) gegenüber Spezialfinanzierungen	1'969'375.50	30'549.20	14'791.92	1'985'132.78
2900	Spezialfinanzierungen im EK	1'969'375.50	30'549.20	14'791.92	1'985'132.78
29001	Spezialfinanzierung Wasserversorgung	320'544.16	11'690.55		332'234.71
29001.01	SF Wasserversorgung RA	320'544.16	11'690.55		332'234.71
29002	Spezialfinanzierung Abwasserbeseitigung	974'440.22		8'071.25	966'368.97
29002.01	SF Abwasserentsorgung RA	974'440.22		8'071.25	966'368.97
29003	Spezialfinanzierung Abfall	227'838.55		6'720.67	221'117.88
29003.01	SF Abfallentsorgung RA	227'838.55		6'720.67	221'117.88
29005	Spezialfinanzierungen übrige	446'552.57	18'858.65		465'411.22
29005.01	SF Bootsplätze	33'930.65	5'367.25		39'297.90
29005.05	SF Forst Einwohnergut	295'628.67	13'464.95		309'093.62
29005.51	SF Forst Bürgergut	116'993.25	26.45		117'019.70
293	Vorfinanzierungen	1'398'855.05	161'862.00	86'046.60	1'474'670.45
2930	Vorfinanzierungen	1'398'855.05	161'862.00	86'046.60	1'474'670.45
29300	Vorfinanzierungen	123'102.95	16'330.00	7'096.30	132'336.65
29300.01	SF Liegenschaften FV Werterhalt	123'102.95	16'330.00	7'096.30	132'336.65
29301	Wasserversorgung Werterhalt	362'959.60	66'954.00	21'882.55	408'031.05
29301.01	SF Wasserversorgung Werterhalt	362'959.60	66'954.00	21'882.55	408'031.05
29302	Abwasserentsorgung Werterhalt	912'792.50	78'578.00	57'067.75	934'302.75
29302.01	SF Abwasserentsorgung Werterhalt	912'792.50	78'578.00	57'067.75	934'302.75
294	Reserven	773'150.01			773'150.01
2940	Finanzpolitische Reserve	773'150.01			773'150.01
29400	Zusätzliche Abschreibungen	773'150.01			773'150.01
29400.01	Zusätzliche Abschreibungen gem. Art. 84 und 85 GV, Finanzpolitische Reserven	773'150.01			773'150.01
296	Neubewertungsreserve Finanzvermögen	227'941.75		76'877.15	151'064.60
2960	Neubewertungsreserve Finanzvermögen	227'941.75		76'877.15	151'064.60
29600	Neubewertungsreserve Finanzvermögen	181'631.45		76'877.15	104'754.30
29600.01	Neubewertungsreserve Finanzanlagen FV	9'391.20		3'130.40	6'260.80
29600.02	Neubewertungsreserve Sachanlagen FV	172'240.25		73'746.75	98'493.50

12. Details zur Rechnung

12.1 Bilanz

Konto	Bilanz Bilanzgliederung	Bestand per 01.01.2023	Veränderungen		Bestand per 31.12.2023
			Zuwachs	Abgang	
29601	Schwankungsreserve	46'310.30			46'310.30
29601.01	Schwankungsreserven	46'310.30			46'310.30
298	Übriges Eigenkapital	1'031'109.34	18'286.83		1'049'396.17
2980	Übriges Eigenkapital	1'031'109.34	18'286.83		1'049'396.17
29800	Übriges Eigenkapital	1'031'109.34	18'286.83		1'049'396.17
29800.50	Eigenkapital Burgergut	1'031'109.34	18'286.83		1'049'396.17
299	Bilanzüberschuss/-fehlbetrag	1'592'041.88	740'203.48	218'122.23	2'114'123.13
2990	Jahresergebnis	218'122.23	522'081.25	218'122.23	522'081.25
29900	Jahresergebnis	218'122.23	522'081.25	218'122.23	522'081.25
29900.01	Jahresergebnis	218'122.23	522'081.25	218'122.23	522'081.25
2999	Kumulierte Ergebnisse der Vorjahre	1'373'919.65	218'122.23		1'592'041.88
29990	Kumulierte Ergebnisse der Vorjahre	1'373'919.65	218'122.23		1'592'041.88
29990.01	Kumulierte Ergebnisse der Vorjahre	1'373'919.65	218'122.23		1'592'041.88

12. Details zur Rechnung

12.2 Erfolgsrechnung nach Funktionen

Konto	Erfolgsrechnung Funktionale Gliederung ER	Rechnung 2023		Budget 2023		Rechnung 2022	
		Aufwand	Ertrag	Aufwand	Ertrag	Aufwand	Ertrag
0	Allgemeine Verwaltung	356'246.24	28'055.98	369'275.00	30'220.00	347'402.00	27'253.75
01	Legislative und Exekutive	53'946.25		61'445.00		55'758.75	
011	Legislative	8'120.15		9'280.00		8'499.55	
0110	Legislative	8'120.15		9'280.00		8'499.55	
0110.3000.01	Sitzungsgelder Abstimmungs- und Wahlausschuss	270.00		580.00		420.00	
0110.3102.01	Stimm- und Wahlmaterial	1'555.25		1'800.00		1'248.50	
0110.3130.01	Porti	724.55		1'100.00		1'010.05	
0110.3130.02	Dienstleistungen Dritter	191.40		300.00		184.30	
0110.3132.01	Rechnungsprüfung	5'378.95		5'500.00		5'636.70	
012	Exekutive	45'826.10		52'165.00		47'259.20	
0120	Exekutive	45'826.10		52'165.00		47'259.20	
0120.3000.01	Entschädigung, Sitzungsgelder Gemeinderat	27'512.50		27'900.00		28'340.00	
0120.3000.02	Sitzungsgelder nicht-ständige Kommissionen			500.00			
0120.3050.01	Arbeitgeber-Beiträge AHV, IV, EO, ALV, Verwaltungskosten	1'807.45		1'900.00		1'885.40	
0120.3053.01	Arbeitgeber-Beiträge an Unfallversicherungen	83.85		90.00		75.40	
0120.3054.01	Arbeitgeber-Beiträge Familienausgleichskasse	412.70		350.00		433.05	
0120.3090.01	Aus- und Weiterbildung Gemeinderat und Kommissionen	150.00		700.00			
0120.3130.01	Mitglieder- und Verbandsbeiträge	3'844.80		4'175.00		3'741.50	
0120.3170.01	Spesenentschädigungen Gemeinderat	4'000.00		4'300.00		3'985.20	
0120.3171.01	Exkursionen Gemeinderat	2'964.85		3'000.00		2'960.55	
0120.3199.01	Gemeindratskredit, Repräsentationen	4'265.00		7'750.00		4'881.25	
0120.3199.02	Kommissionskredit	784.95		1'500.00		956.85	
02	Allgemeine Dienste	302'299.99	28'055.98	307'830.00	30'220.00	291'643.25	27'253.75
022	Allgemeine Dienste	292'411.59	23'255.98	294'300.00	25'420.00	282'028.85	22'453.75
0220	Allgemeine Dienste	292'411.59	23'255.98	294'300.00	25'420.00	282'028.85	22'453.75
0220.3010.01	Löhne Verwaltungspersonal	142'937.80		143'800.00		133'111.50	
0220.3050.01	Arbeitgeber-Beiträge AHV, IV, EO, ALV, Verwaltungskosten	9'232.40		9'500.00		9'000.65	
0220.3052.01	Arbeitgeber-Beiträge Pensionskasse	7'539.00		8'300.00		7'343.40	
0220.3053.01	Arbeitgeber-Beiträge an Unfallversicherungen	1'704.15		1'600.00		1'347.10	
0220.3054.01	Arbeitgeber-Beiträge Familienausgleichskasse	2'107.35		2'200.00		2'037.70	
0220.3055.01	Arbeitgeber-Beiträge Krankentaggeldversicherung	2'489.40		2'600.00		4'282.00	
0220.3090.01	Aus- und Weiterbildung Personal	5'810.00		6'500.00		7'512.00	
0220.3099.01	Übriger Personalaufwand	319.30		590.00		311.20	
0220.3100.01	Büromaterial	932.75		2'800.00		806.10	
0220.3102.01	Drucksachen, Publikationen	125.00		350.00		104.65	
0220.3103.01	Fachliteratur, Zeitschriften	41.00		40.00		40.00	
0220.3118.01	Anschaffungen Software und Lizenzen	14'761.65		1'830.00		4'550.00	
0220.3130.01	Porti	926.16		1'500.00		1'531.90	
0220.3130.02	Telefon und Internet	1'454.40		1'520.00		1'504.10	
0220.3130.03	Post- und Bankspesen	1'595.23		550.00		483.45	
0220.3130.04	Informatikdienstleistungen, Support	1'045.10		1'500.00		1'692.85	
0220.3130.05	Dienstleistungen Dritter	145.55		500.00		363.55	
0220.3132.01	Honorare Dritte	38'348.85		51'300.00		48'326.80	

12. Details zur Rechnung

12.2 Erfolgsrechnung nach Funktionen

Konto	Erfolgsrechnung Funktionale Gliederung ER	Rechnung 2023		Budget 2023		Rechnung 2022	
		Aufwand	Ertrag	Aufwand	Ertrag	Aufwand	Ertrag
0220.3134.01	Haftpflicht- und Sachversicherungsprämien	6'149.70		6'040.00		5'887.70	
0220.3150.01	Unterhalt Büromobiliär, Bürogeräte	309.10		500.00		560.00	
0220.3153.01	Unterhalt Hardware			500.00			
0220.3158.01	Unterhalt Software und Lizenzen	17'789.75		13'550.00		14'495.00	
0220.3161.01	Mieten, Benützungskosten	2'132.40		2'160.00		2'132.40	
0220.3170.01	Spesenentschädigungen	592.15		800.00		712.90	
0220.3192.01	Abgeltung von Rechten	143.50		170.00		158.90	
0220.3199.01	Übriger Verwaltungsaufwand					14.10	
0220.3320.01	Planmässige Abschreibungen Informatik	12'568.00		12'600.00		12'567.95	
0220.3320.91	Planmässige Abschreibungen übrige immaterielle Anlagen	7'523.50		4'500.00		7'523.50	
0220.3611.01	Entschädigungen an Kanton	11'280.50		13'950.00		11'238.95	
0220.3632.01	Betirebsbeiträge IT-Infrastruktur	2'407.90		2'550.00		2'388.50	
0220.4210.01	Gebühren für Amtshandlungen		760.00		800.00		1'230.00
0220.4240.01	Dienstleistungen für Dritte		8'400.00		8'400.00		8'434.35
0220.4250.01	Verkaufserlöse		299.60		200.00		664.00
0220.4260.01	Rückerstattungen Dritter		2'145.38		350.00		984.40
0220.4611.01	Entschädigungen von Kanton (Registerführung Quellensteuer)		111.00		70.00		87.00
0220.4611.02	Entschädigungen von Kanton (Registerführung Kirchensteuer)		536.00		600.00		542.00
0220.4612.91	Interne Verrechnung zu SF 7101		1'236.00		2'400.00		3'036.00
0220.4612.92	Interne Verrechnung zu SF 7201		1'152.00		2'400.00		1'194.00
0220.4612.93	Interne Verrechnung zu SF 7301		528.00		4'800.00		1'650.00
0220.4612.94	Interne Verrechnung zu SF 3411		30.00		600.00		528.00
0220.4612.96	Interne Verrechnung zu Bürgergut 9695		1'278.00		3'000.00		3'894.00
0220.4910.01	Interne Verrechnung Dienstleistungen allg. Haushalt		6'780.00		1'800.00		210.00
029	Verwaltungsliegenschaften	9'888.40	4'800.00	13'530.00	4'800.00	9'614.40	4'800.00
0290	Verwaltungsliegenschaften	9'888.40	4'800.00	13'530.00	4'800.00	9'614.40	4'800.00
0290.3010.01	Löhne Reinigungspersonal	1'466.10		1'800.00		1'368.75	
0290.3053.01	Arbeitgeber-Beiträge an Unfallversicherungen	15.00		20.00		12.50	
0290.3101.01	Betriebs- und Verbrauchsmaterial	56.35		100.00		54.70	
0290.3120.01	Energie, Ver- und Entsorgung	990.70		2'690.00		983.70	
0290.3134.01	Haftpflicht- und Sachversicherungsprämien					170.50	
0290.3144.01	Unterhalt und Reparaturen Hochbauten	7'360.25		8'800.00		6'734.00	
0290.3151.01	Unterhalt Maschinen und Geräte			120.00		290.25	
0290.4470.01	Pacht- und Mietzinse Liegenschaften VV		4'800.00		4'800.00		4'800.00
1	Öffentliche Ordnung und Sicherheit, Verteidigung	27'749.35	20'458.90	18'000.00	9'000.00	20'837.80	16'584.55
11	Öffentliche Sicherheit	9'081.80	4'700.00	250.00		250.20	
111	Polizei	256.20		250.00		250.20	
1110	Polizei	256.20		250.00		250.20	
1110.3631.01	Pauschalierung Sicherheitskosten Intervention	256.20		250.00		250.20	
112	Verkehrssicherheit	8'825.60	4'700.00				
1120	Verkehrssicherheit	8'825.60	4'700.00				
1120.3161.01	Mieten, Benützungskosten Anlagen	8'825.60					
1120.4260.01	Rückerstattungen Dritter		4'700.00				
14	Allgemeines Rechtswesen	10'723.70	15'758.90	9'700.00	9'000.00	12'708.50	16'584.55

12. Details zur Rechnung

12.2 Erfolgsrechnung nach Funktionen

Konto	Erfolgsrechnung Funktionale Gliederung ER	Rechnung 2023		Budget 2023		Rechnung 2022	
		Aufwand	Ertrag	Aufwand	Ertrag	Aufwand	Ertrag
140	Allgemeines Rechtswesen	10'723.70	15'758.90	9'700.00	9'000.00	12'708.50	16'584.55
1400	Allgemeines Rechtswesen	10'723.70	15'758.90	9'700.00	9'000.00	12'708.50	16'584.55
1400.3130.01	Gebühren Einwohner- und Fremdenkontrolle	3'221.10		2'500.00		4'200.40	
1400.3130.02	Gebühren Bauwesen	2'683.60		2'200.00		3'905.95	
1400.3132.01	Honorare Dritter (Vermessungswerk)	4'819.00		5'000.00		4'602.15	
1400.4210.01	Gebührenerträge Einwohner- und Fremdenkontrolle		6'103.65		4'000.00		5'673.70
1400.4210.02	Einbürgerungsgebühren Gemeinde		72.50				
1400.4210.03	Gebührenerträge Bauwesen		9'582.75		5'000.00		10'910.85
16	Verteidigung	7'943.85		8'050.00		7'879.10	
161	Militärische Verteidigung	250.00		250.00		250.00	
1610	Militärische Verteidigung	250.00		250.00		250.00	
1610.3635.01	Betriebskostenbeitrag GSA Bönigen	250.00		250.00		250.00	
162	Zivile Verteidigung	7'693.85		7'800.00		7'629.10	
1620	Zivilschutz	61.45		70.00		38.75	
1620.3134.01	Haftpflicht- und Sachversicherungsprämien	22.70		30.00			
1620.3160.01	Anteil Lagermiete Magazin Geissgasse (Beaverschläuche)	38.75		40.00		38.75	
1626	Regionale Zivilschutzorganisation	6'903.45		6'770.00		6'870.90	
1626.3632.01	Beitrag an ZSO Jungfrau	6'903.45		6'770.00		6'870.90	
1627	Regionaler Führungsstab	728.95		960.00		719.45	
1627.3632.01	Beitrag an RFO Bördeli	728.95		960.00		719.45	
2	Bildung	472'327.77	39'757.45	622'330.00	179'800.00	569'482.55	89'664.30
21	Obligatorische Schule	471'993.37	39'757.45	621'980.00	179'800.00	569'026.55	89'664.30
211	Eingangsstufe			22'900.00	22'900.00	45'383.36	
2111	Basisstufe			22'900.00	22'900.00	45'383.36	
2111.3103.01	Fachliteratur, Zeitschriften					209.55	
2111.3104.01	Schulmaterial und Lehrmittel					2'851.11	
2111.3170.01	Reisekosten und Spesen					31.95	
2111.3611.01	Entschädigung an Kanton Lehrerbesoldungen Basisstufe					42'290.75	
2111.3612.01	Entschädigung an Gemeinden, Schülerbeiträge			22'900.00			
2111.4611.01	Entschädigung von Kanton, Schülerbeiträge				22'900.00		
212	Primarstufe			62'000.00	62'000.00	82'043.30	173.35
2120	Primarstufe			62'000.00	62'000.00	82'043.30	173.35
2120.3103.01	Fachliteratur, Zeitschriften					129.00	
2120.3104.01	Schulmaterial und Lehrmittel					2'500.20	
2120.3153.01	Unterhalt Hardware					170.00	
2120.3611.01	Entschädigung an Kanton, Lehrerbesoldungen Primarstufe					60'571.75	
2120.3612.01	Entschädigung an andere Gemeinden Spezialunterricht Jungfrauregion					18'672.35	
2120.3612.02	Entschädigung an Gemeinden, Schülerbeiträge			62'000.00			

12. Details zur Rechnung

12.2 Erfolgsrechnung nach Funktionen

Konto	Erfolgsrechnung Funktionale Gliederung ER	Rechnung 2023		Budget 2023		Rechnung 2022	
		Aufwand	Ertrag	Aufwand	Ertrag	Aufwand	Ertrag
2120.4260.01	Rückerstattungen Dritter						173.35
2120.4611.01	Entschädigung von Kanton, Schülerbeiträge				62'000.00		
213	Oberstufe	132'004.80	18'923.85	191'800.00	77'600.00	188'309.40	63'463.25
2130	Sekundarstufe I	132'004.80	18'923.85	191'800.00	77'600.00	188'309.40	63'463.25
2130.3611.02	Entschädigung an Kanton Lehrerbesoldungen Quarta	11'503.95		5'500.00		8'784.00	
2130.3612.01	Entschädigung an Gemeinden, Lehrerbesoldungen Sekundarstufe I	56'226.85		91'000.00		111'327.40	
2130.3612.02	Entschädigung an Gemeinden, Schülerbeiträge			23'800.00			
2130.3631.01	Beiträge an Kanton, Infrastrukturkosten	6'568.00		3'300.00			
2130.3632.01	Beiträge an Gemeinden, Infrastrukturkosten	57'706.00		68'200.00		68'198.00	
2130.4611.01	Entschädigung von Kanton, Schülerbeiträge		18'923.85		77'600.00		63'463.25
214	Musikschulen	15'512.90		14'000.00		12'402.50	
2140	Musikschulen	15'512.90		14'000.00		12'402.50	
2140.3636.01	Beiträge an Musikschulen	15'512.90		14'000.00		12'402.50	
217	Schulliegenschaften	133'981.97	15'872.15	145'330.00	14'000.00	124'375.63	17'196.25
2170	Schulliegenschaften	133'981.97	15'872.15	145'330.00	14'000.00	124'375.63	17'196.25
2170.3010.01	Löhne Reinigungspersonal	6'867.20		3'000.00		2'400.05	
2170.3050.01	Arbeitgeber-Beiträge AHV, IV, EO, ALV, Verwaltungskosten	300.75					
2170.3053.01	Arbeitgeber-Beiträge an Unfallversicherungen	51.95		30.00		21.95	
2170.3054.01	Arbeitgeber-Beiträge Familienausgleichskasse	68.65					
2170.3101.01	Reinigungsmaterial	2'139.32		4'000.00		2'870.44	
2170.3101.02	Betriebs- und Verbrauchsmaterial	2'024.50		3'000.00		3'514.59	
2170.3110.01	Anschaffung Büromobiliar, Büromaschinen und -geräte					479.65	
2170.3111.01	Anschaffung Maschinen, Geräte und Fahrzeuge	3'817.15		3'900.00		4'458.40	
2170.3112.01	Anschaffung Dienstkleider	497.85		500.00		487.50	
2170.3120.01	Energie, Ver- und Entsorgung	35'617.05		38'000.00		32'144.55	
2170.3130.01	Telefon, Porti, Gebühren			50.00			
2170.3130.02	Dienstleistungen Dritter	200.00				508.10	
2170.3134.01	Haftpflicht- und Sachversicherungsprämien	3'947.30		3'900.00		4'055.35	
2170.3144.01	Unterhalt und Reparaturen Liegenschaften	47'668.00		48'150.00		32'732.25	
2170.3150.01	Unterhalt Büromobiliar, Büromaschinen und -geräte			500.00		255.90	
2170.3151.01	Unterhalt Maschinen, Geräte und Fahrzeuge	769.55		3'500.00		809.20	
2170.3300.40	Planmässige Abschreibungen Hochbauten VV	4'212.70		8'300.00		4'212.70	
2170.3910.01	Interne Verrechnungen Dienstleistungen	25'800.00		28'500.00		35'425.00	
2170.4260.01	Rückerstattung Dritter		10'492.15		11'000.00		12'230.25
2170.4472.01	Vergütung für Benützungen Liegenschaften VV		5'380.00		3'000.00		4'966.00
218	Tagesbetreuung		136.45			7'227.80	4'531.45
2180	Tagesbetreuung		136.45			7'227.80	4'531.45
2180.3010.01	Löhne Tagesschule					4'962.15	
2180.3050.01	Arbeitgeber-Beiträge AHV, IV, EO, ALV, Verwaltungskosten					326.05	
2180.3053.01	Arbeitgeber-Beiträge an Unfallversicherungen					18.20	

12. Details zur Rechnung

12.2 Erfolgsrechnung nach Funktionen

Konto	Erfolgsrechnung Funktionale Gliederung ER	Rechnung 2023		Budget 2023		Rechnung 2022	
		Aufwand	Ertrag	Aufwand	Ertrag	Aufwand	Ertrag
2180.3054.01	Arbeitgeber-Beiträge Familienausgleichskasse					74.35	
2180.3055.01	Arbeitgeber-Beiträge Krankentaggeldversicherung					155.05	
2180.3104.01	Lehrmittel und Spiele					476.00	
2180.3130.02	Verpflegungsdienst extern					1'216.00	
2180.4260.01	Elternbeiträge Betreuung						2'092.45
2180.4260.02	Elternbeiträge Verpflegung						1'720.00
2180.4631.01	Kantonsbeiträge		136.45				719.00
219	Obligatorische Schule	190'493.70	4'825.00	185'950.00	3'300.00	109'284.56	4'300.00
2190	Schulleitung und Schulverwaltung	170'959.60		176'300.00		93'096.36	
2190.3100.01	Büromaterial					381.45	
2190.3102.01	Drucksachen, Publikationen					80.80	
2190.3130.02	Fotokopien, Porti und Gebühren					1'335.60	
2190.3134.01	Haftpflcht- und Sachversicherungsprämien					185.00	
2190.3199.01	Freier Kredit Schulleitung					245.25	
2190.3612.01	Entschädigungen an Gemeinden (Schulbetrieb)	170'959.60		176'300.00		86'500.56	
2190.3612.02	Entschädigungen an Gemeinden (Schulsekretariat)					2'836.90	
2190.3612.03	Entschädigungen an Gemeinden (Projekt Integration Schule)					1'335.00	
2190.3636.01	Beiträge an Weihnachtskomitee					195.80	
2193	Schulveranstaltungen					4'560.00	
2193.3130.01	Schulexamen, Abschlusswoche					4'560.00	
2195	Schülertransporte	19'534.10	4'825.00	9'650.00	3'300.00	11'628.20	4'300.00
2195.3130.01	Schülertransporte	9'300.00		9'650.00		9'936.40	
2195.3612.01	Entschädigung an andere Gemeinden, Schülertransport Anteil Iseltwald	10'234.10				1'691.80	
2195.4611.01	Rückerstattung Lastenausgleich Schülertransporte		4'825.00		3'300.00		4'300.00
29	Übriges Bildungswesen	334.40		350.00		456.00	
291	Verwaltung					120.00	
2910	Verwaltung					120.00	
2910.3000.01	Entschädigung, Sitzungsgelder Schulkommissionen					120.00	
299	Bildung	334.40		350.00		336.00	
2991	Erwachsenenbildung	334.40		350.00		336.00	
2991.3634.01	Beitrag an Volkshochschule Interlaken	334.40		350.00		336.00	
3	Kultur, Sport und Freizeit, Kirche	95'758.65	191'885.00	82'200.00	17'645.00	79'215.40	36'790.65
32	Kultur, übrige	4'676.40	1'500.00	3'845.00		3'187.65	
322	Konzert und Theater	1'000.00		1'000.00		1'000.00	
3220	Konzert und Theater	1'000.00		1'000.00		1'000.00	
3220.3636.01	Gemeindebeitrag EG an Musikgesellschaft Iseltwald	1'000.00		1'000.00		1'000.00	
329	Kultur	3'676.40	1'500.00	2'845.00		2'187.65	
3290	Übrige Kultur	1'577.40	1'500.00	1'500.00		88.65	
3290.3119.01	Anschaffung Dorfbeflagung	1'577.40		1'500.00		88.65	

12. Details zur Rechnung

12.2 Erfolgsrechnung nach Funktionen

Konto	Erfolgsrechnung Funktionale Gliederung ER	Rechnung 2023		Budget 2023		Rechnung 2022	
		Aufwand	Ertrag	Aufwand	Ertrag	Aufwand	Ertrag
3290.4260.01	Rückerstattungen Dritter		1'500.00				
3297	Regionale Kulturförderung	2'099.00		1'345.00		2'099.00	
3297.3634.01	Gemeindeanteil regionale Kulturförderung (Regionalkonferenz)	2'099.00		1'345.00		2'099.00	
34	Sport und Freizeit	91'082.25	190'385.00	78'355.00	17'645.00	76'027.75	36'790.65
341	Sport	14'807.25	13'357.25	13'665.00	12'895.00	13'556.20	12'656.20
3410	Sport	1'450.00		920.00	150.00	900.00	
3410.3636.01	Beiträge an Sportveranstaltungen	450.00		420.00			
3410.3636.02	Beiträge an Vereine für Jugendarbeit	1'000.00		500.00		900.00	
3410.4470.01	Mietzins Liegefläche Strandbad				150.00		
3411	Bootsanlagen	13'357.25	13'357.25	12'745.00	12'745.00	12'656.20	12'656.20
3411.3144.01	Baulicher Unterhalt Bootsanlagen			2'000.00		80.50	
3411.3169.01	Konzession Kanton	7'960.00		9'500.00		8'040.00	
3411.3612.01	Interne Verrechnung von Dienstleistungen Kto. 0220	30.00		600.00		528.00	
3411.4409.01	Interne Verrechnung kalk. Zinsen		127.25		100.00		11.20
3411.4470.01	Pacht- und Mietzinse Bootsplätze		13'230.00		12'645.00		12'645.00
3411.9010.01	Abschluss SF Ertragsüberschuss	5'367.25		645.00		4'007.70	
342	Freizeit	76'275.00	177'027.75	64'690.00	4'750.00	62'471.55	24'134.45
3420	Freizeit	76'275.00	177'027.75	64'690.00	4'750.00	62'471.55	24'134.45
3420.3101.01	Betriebs- und Verbrauchsmaterial	84.80		800.00		1'199.05	
3420.3111.01	Anschaffung von Apparaten, Fahrzeugen, Maschinen	33'136.55					
3420.3120.01	Energie, Ver- und Entsorgung	11'316.05		10'000.00		10'000.00	
3420.3134.01	Haftpflcht- und Sachversicherungsprämien	571.95		590.00		134.15	
3420.3140.01	Baulicher Unterhalt Anlagen	5'037.55		4'000.00		4'481.55	
3420.3140.02	Baulicher Unterhalt Ufer- und Wanderwege	4'414.80		12'000.00		13'962.45	
3420.3149.01	Baulicher Unterhalt Spielplatz	3'927.10		4'000.00		6'298.15	
3420.3170.01	Spesenentschädigung Betreuung Feuerstellen	1'300.00		1'300.00		1'300.00	
3420.3300.40	Planmässige Abschreibungen Hochbauten	1'271.20				1'271.20	
3420.3636.03	Beitrag an Aktion Ferienpass					110.00	
3420.3910.01	Interne Verrechnungen Dienstleistungen	15'215.00		32'000.00		23'715.00	
3420.4240.01	Benützungsgebühren Steg		171'287.00				
3420.4260.00	Rückerstattungen Dritter		300.00				300.00
3420.4472.01	Benützungsgebühren		1'100.00		400.00		1'180.00
3420.4631.01	Kantonsbeiträge SFG Uferwege		1'891.00		1'900.00		1'894.75
3420.4631.02	Kantonsbeiträge SFG Freiflächen		449.75		450.00		449.75
3420.4632.01	Gemeindebeitrag Brienz Unterhalt Uferweg Giessbach		2'000.00		2'000.00		2'000.00
3420.4690.01	Überschuss IR - Erstellung Seeuferweg Iseltwald - Bönigen						18'309.95
4	Gesundheit	111.05		150.00		1'429.95	
43	Gesundheit	111.05		150.00		1'429.95	
433	Schulgesundheitsdienst					1'336.10	
4330	Schulgesundheitsdienst					586.10	
4330.3101.01	Betriebs-, Verbrauchsmaterial					41.10	
4330.3136.01	Schularzthonorar					545.00	
4331	Schulzahnpflege					750.00	

12. Details zur Rechnung

12.2 Erfolgsrechnung nach Funktionen

Konto	Erfolgsrechnung Funktionale Gliederung ER	Rechnung 2023		Budget 2023		Rechnung 2022	
		Aufwand	Ertrag	Aufwand	Ertrag	Aufwand	Ertrag
4331.3136.01	Aufklärungs- und Untersuchungskosten					750.00	
434	Lebensmittelkontrolle	111.05		150.00		93.85	
4340	Lebensmittelkontrolle	111.05		150.00		93.85	
4340.3612.01	Beitrag an Pilzkontrolle	111.05		150.00		93.85	
5	Soziale Sicherheit	318'338.25	6'041.03	388'740.00	32'000.00	354'400.05	
53	Alter + Hinterlassene	102'508.00		108'600.00		105'465.00	
531	Alters- und Hinterlassenenversicherung AHV	6'100.00		6'100.00		6'100.00	
5310	Alters- und Hinterlassenenversicherung AHV	6'100.00		6'100.00		6'100.00	
5310.3612.01	Entschädigung an Gemeinde Bönigen für Führung AHV	6'100.00		6'100.00		6'100.00	
532	Ergänzungsleistungen AHV / IV	94'808.00		100'500.00		97'765.00	
5320	Ergänzungsleistungen AHV / IV	94'808.00		100'500.00		97'765.00	
5320.3631.01	Beitrag an Kanton Ergänzungsleistung	94'808.00		100'500.00		97'765.00	
535	Leistungen an das Alter	1'600.00		2'000.00		1'600.00	
5350	Leistungen an das Alter	1'600.00		2'000.00		1'600.00	
5350.3170.01	Spesenentschädigungen Mittagstisch	1'600.00		2'000.00		1'600.00	
54	Familie und Jugend	2'560.10	1'855.38	42'100.00	32'000.00	1'804.00	
541	Familienzulagen	1'288.00		2'100.00		1'630.00	
5410	Familienzulagen	1'288.00		2'100.00		1'630.00	
5410.3631.01	Beitrag an Kanton Familienzulagen	1'288.00		2'100.00		1'630.00	
545	Leistungen an Familien	1'272.10	1'855.38	40'000.00	32'000.00	174.00	
5450	Leistungen an Familien allgemein	116.00				174.00	
5450.3103.01	Elternbriefe (Pro Juventute)	116.00				174.00	
5451	Kinderkrippen und Kinderhorte	1'156.10	1'855.38	40'000.00	32'000.00		
5451.3637.01	Leistungen an Private	1'156.10		40'000.00			
5451.4611.01	Lastenausgleich Kanton		1'855.38		32'000.00		
57	Sozialhilfe und Asylwesen	213'270.15	4'185.65	238'040.00		247'131.05	
579	Sozialhilfe	213'270.15	4'185.65	238'040.00		247'131.05	
5796	Regionaler Sozialdienst	4'518.10	4'185.65	4'520.00		4'112.00	
5796.3632.01	Betrag an Sozialdienst Region Jungfrau	4'518.10		4'520.00		4'112.00	
5796.4632.01	Beitrag von Sozialdienst Region Jungfrau		4'185.65				
5799	Lastenausgleich Sozialhilfe	208'752.05		233'520.00		243'019.05	
5799.3611.01	Entschädigung an Kanton Sozialhilfe	208'752.05		233'520.00		243'019.05	

12. Details zur Rechnung

12.2 Erfolgsrechnung nach Funktionen

Konto	Erfolgsrechnung Funktionale Gliederung ER	Rechnung 2023		Budget 2023		Rechnung 2022	
		Aufwand	Ertrag	Aufwand	Ertrag	Aufwand	Ertrag
6	Verkehr und Nachrichtenübermittlung	557'623.87	386'065.84	513'370.00	220'260.00	454'153.07	262'071.11
61	Strassenverkehr	508'045.77	385'005.84	463'680.00	220'000.00	417'555.32	262'071.11
615	Gemeindestrassen	508'045.77	385'005.84	463'680.00	220'000.00	417'555.32	262'071.11
6150	Gemeindestrassen	370'079.47	168'047.20	453'420.00	117'500.00	398'755.72	133'305.65
6150.3000.01	Sitzungsgelder Forst- und Strassenkommission	200.00		800.00		585.00	
6150.3010.01	Löhne Werkhofpersonal	207'374.30		231'200.00		218'763.15	
6150.3010.02	Löhne Hilfskräfte	828.75		2'000.00		1'023.75	
6150.3010.09	Taggelder von Kranken- und Unfallversicherung, Erwerbsersatz	-3'465.15		-9'400.00		-5'255.05	
6150.3040.01	Kinder- und Ausbildungszulagen	4'320.00		4'320.00		4'320.00	
6150.3049.01	Übrige Zulagen, Pikettdienst	3'650.00		3'650.00		3'650.00	
6150.3050.01	Arbeitgeber-Beiträge AHV, IV, EO, ALV, Verwaltungskosten	14'556.95		15'500.00		14'425.35	
6150.3052.01	Arbeitgeber-Beiträge Pensionskasse	10'852.80		11'500.00		10'857.60	
6150.3053.01	Arbeitgeber-Beiträge an Unfallversicherungen	4'122.75		4'500.00		4'341.45	
6150.3054.01	Arbeitgeber-Beiträge Familienausgleichskasse	3'323.70		3'600.00		3'295.35	
6150.3055.01	Arbeitgeber-Beiträge Krankentaggeldversicherung	3'922.25		4'200.00		5'327.05	
6150.3090.01	Aus- und Weiterbildungskosten	1'400.00		4'000.00		1'410.00	
6150.3099.01	übriger Personalaufwand, Personalsicherheit	1'114.35		1'240.00		3'057.75	
6150.3100.01	Büromaterial	259.30		1'000.00		342.35	
6150.3101.01	Betriebs- und Verbrauchsmaterial	11'192.12		17'000.00		14'325.65	
6150.3101.02	Treibstoff	10'717.95		18'000.00		10'665.05	
6150.3111.01	Anschaffungen Maschinen, Geräte, Fahrzeuge, Werkzeuge	5'067.00		11'000.00		7'971.60	
6150.3112.01	Anschaffungen Dienstkleider	512.65		500.00		889.75	
6150.3119.01	Anschaffungen Signalisation			1'500.00		2'133.37	
6150.3120.01	Energie, Ver- und Entsorgung	3'746.90		2'000.00		3'293.65	
6150.3120.02	Entsorgung Strassenwischgut	757.65		4'000.00			
6150.3120.03	Energie öffentliche Beleuchtung	5'055.55		7'000.00		6'366.75	
6150.3130.01	Telefon, Porti, Internet	394.70		700.00		65.10	
6150.3130.02	Dienstleistungen Dritter	720.00		3'000.00			
6150.3134.01	Haftpflicht- und Sachversicherungsprämien	4'004.25		4'050.00		8'916.35	
6150.3137.01	Steuern und Abgaben	3'374.80		4'600.00		3'299.80	
6150.3141.01	Unterhalt Gemeindestrassen und Verkehrswege	17'398.80		24'000.00		21'444.05	
6150.3141.02	Unterhalt Strassenböschungen	3'282.75		2'000.00		4'279.15	
6150.3144.01	Unterhalt und Reparaturen Liegenschaften	2'049.30		3'000.00		1'757.25	
6150.3151.01	Unterhalt Maschinen, Geräte, Fahrzeuge und Werkzeuge	16'588.40		16'500.00		14'920.25	
6150.3158.01	Unterhalt Software	122.85		500.00			
6150.3170.01	Spesenentschädigungen	1'495.80		4'760.00		1'646.20	
6150.3190.01	Schadenersatzleistungen	500.00					
6150.3300.10	Planmässige Abschreibungen Strassen/Verkehrswege VV	22'574.90		36'800.00		22'574.90	
6150.3300.40	Planmässige Abschreibungen Hochbauten			6'300.00			
6150.3300.60	Planmässige Abschreibungen Mobilien VV	8'063.10		8'100.00		8'063.10	
6150.4240.01	Dienstleistungserträge		2'000.50		1'500.00		1'864.00
6150.4260.01	Rückerstattungen Dritten		15'626.70				746.65
6150.4612.91	Interne Verrechnung von Spezialfinanzierung 7101		11'840.00		12'500.00		19'955.00
6150.4612.92	Interne Verrechnung von Spezialfinanzierung 7201		14'925.00		20'000.00		17'775.00
6150.4612.93	Interne Verrechnung von Spezialfinanzierung 7301		27'115.00		12'500.00		17'075.00

12. Details zur Rechnung

12.2 Erfolgsrechnung nach Funktionen

Konto	Erfolgsrechnung Funktionale Gliederung ER	Rechnung 2023		Budget 2023		Rechnung 2022	
		Aufwand	Ertrag	Aufwand	Ertrag	Aufwand	Ertrag
6150.4612.95	Interne Verrechnung von Burgergut 9695						1'650.00
6150.4910.01	Interne Verrechnungen Dienstleistungen		96'540.00		71'000.00		74'240.00
6155	Parkplätze	137'966.30	216'958.64	10'260.00	102'500.00	18'799.60	128'765.46
6155.3010.01	Löhne Parkplatzkontrolle	18'490.65		800.00		10'753.90	
6155.3050.01	Arbeitgeber-Beiträge AHV, IV, EO, ALV, Verwaltungskosten	741.75				413.10	
6155.3053.01	Arbeitgeber-Beiträge an Unfallversicherungen	313.90		10.00		94.35	
6155.3054.01	Arbeitgeber-Beiträge Familienausgleichskasse	169.35				94.35	
6155.3055.01	Arbeitgeber-Beiträge Krankentaggeldversicherung					17.50	
6155.3101.01	Betriebs- und Verbrauchsmaterial	225.60		500.00		34.45	
6155.3101.02	Signale und Markierungen	1'495.40		1'000.00			
6155.3102.01	Drucksachen, Publikationen	210.00		200.00		140.00	
6155.3111.01	Anschaffungen Maschinen, Geräte und Fahrzeuge	22'635.15					
6155.3130.01	Dienstleistungen Securitas	53'083.10		4'700.00		4'975.60	
6155.3130.03	Bankspesen Münz Parkuhren	759.00		650.00		1'405.35	
6155.3131.01	Planungen und Projektierungen Dritter	21'949.75					
6155.3134.01	Haftpflicht- und Sachversicherungsprämien	113.55		200.00			
6155.3151.01	Unterhalt Parkfelder	339.25				550.05	
6155.3151.02	Unterhalt Ticketautomaten	4'110.85		2'000.00		180.95	
6155.3170.01	Spesenentschädigungen	90.00		200.00		140.00	
6155.3910.01	Interne Verrechnungen Dienstleistungen	13'239.00					
6155.4240.01	Einnahmen Ticketautomaten		195'110.83		90'000.00		113'605.94
6155.4240.02	Einnahmen aus Dauerparkkarten		17'305.00		8'000.00		9'060.00
6155.4240.03	Einnahmen aus Alpstrasse		2'945.00		1'500.00		2'880.00
6155.4270.01	Bussen (ruhender Verkehr)		1'597.81		3'000.00		3'219.52
62	Öffentlicher Verkehr	37'805.00		38'700.00		36'077.50	
622	Regionalverkehr					26.50	
6220	Regionalverkehr					26.50	
6220.3632.01	Beitrag an Moonliner (RKO)					26.50	
629	Öffentlicher Verkehr	37'805.00		38'700.00		36'051.00	
6291	Gemeindeanteil Öffentlicher Verkehr	37'805.00		38'700.00		36'051.00	
6291.3631.01	Beitrag an Kanton öffentlicher Verkehr	37'805.00		38'700.00		36'051.00	
63	Verkehr, übrige	11'773.10	1'060.00	10'990.00	260.00	520.25	
631	Schifffahrt	11'773.10	1'060.00	10'990.00	260.00	520.25	
6310	Schifffahrt	11'773.10	1'060.00	10'990.00	260.00	520.25	
6310.3120.01	Energie, Ver- und Entsorgung	486.20		900.00		435.70	
6310.3134.01	Haftpflicht- und Sachversicherungsprämien	81.90		90.00		84.55	
6310.3144.01	Unterhalt Hochbauten, Gebäude	11'205.00		10'000.00			
6310.4260.01	Rückerstattungen Dritter		900.00				
6310.4470.01	Mietzinse Schiffstation		160.00		260.00		
7	Umweltschutz und Raumordnung	546'901.93	513'950.08	733'165.00	688'775.00	518'970.33	496'747.45
71	Wasserversorgung	156'860.75	156'860.75	181'170.00	181'170.00	150'334.40	150'334.40
710	Wasserversorgung	156'860.75	156'860.75	181'170.00	181'170.00	150'334.40	150'334.40

12. Details zur Rechnung

12.2 Erfolgsrechnung nach Funktionen

Konto	Erfolgsrechnung Funktionale Gliederung ER	Rechnung 2023		Budget 2023		Rechnung 2022	
		Aufwand	Ertrag	Aufwand	Ertrag	Aufwand	Ertrag
7101	Wasserversorgung [Gemeindebetrieb]	156'860.75	156'860.75	181'170.00	181'170.00	150'334.40	150'334.40
7101.3000.01	Sitzungsgelder Wasser- und Abwasserkommission	270.00		1'000.00		781.25	
7101.3010.01	Löhne Wasserablesung	777.75		600.00		725.00	
7101.3050.01	Arbeitgeber-Beiträge AHV, IV, EO, ALV, Verwaltungskosten	7.80				101.35	
7101.3053.01	Arbeitgeber-Beiträge an Unfallversicherungen	7.10				12.75	
7101.3054.01	Arbeitgeber-Beiträge Familienausgleichskasse	1.85				23.15	
7101.3055.01	Arbeitgeber-Beiträge Krankentaggeldversicherung	0.50					
7101.3090.01	Aus- und Weiterbildungskosten			1'500.00			
7101.3100.01	Büromaterial	118.65		400.00		124.55	
7101.3101.01	Betriebs- und Verbrauchsmaterial	1'957.60		4'500.00		2'436.83	
7101.3111.01	Anschaffung Maschinen, Geräte, Fahrzeuge, Werkzeuge.	1'391.40		2'500.00		2'518.10	
7101.3112.01	Anschaffungen Dienstkleider	366.30		500.00		258.50	
7101.3120.01	Strom	10'334.10		11'450.00		6'007.75	
7101.3130.01	Telefon, Porti und Internet	109.55		100.00		60.15	
7101.3130.02	Mitglieder- und Verbandsbeiträge	110.00		110.00		110.00	
7101.3132.01	Honorare Dritter (Fachexperten)	1'146.20		4'200.00		732.05	
7101.3134.01	Haftpflicht- und Sachversicherungsprämien	1'670.95		1'710.00		1'297.00	
7101.3143.01	Unterhalt Leitungsnetz	17'613.90		18'000.00		4'517.75	
7101.3144.01	Unterhalt Reservoir	2'264.05		3'500.00		4'407.50	
7101.3151.01	Unterhalt Wasserzähler	737.00		2'000.00			
7101.3151.02	Unterhalt Apparate, Maschinen, Geräte, Fahrzeuge, Werkzeuge	3'724.60		9'000.00		3'302.80	
7101.3151.03	Unterhalt Hydranten und Schieber	6'863.15		15'000.00		4'326.50	
7101.3158.01	Unterhalt Software			200.00			
7101.3199.01	Vorsteuerkürzung Wasser	231.00				1'386.00	
7101.3300.30	Planmässige Abschreibungen Wasserversorgung Tiefbauten	12'569.40		21'500.00		12'290.65	
7101.3300.61	Planmässige Abschreibungen Wasserversorgung Mobilien	2'450.00		2'500.00		2'450.00	
7101.3409.01	Interne Verrechnung Zinsen Kto. 9610	417.35					
7101.3510.10	Einlage SF Werterhalt nach Wiederbeschaffungswert	59'874.00		60'000.00		59'874.00	
7101.3510.50	Einlage SF Werterhalt aus Anschlussgebühren	7'080.00		6'000.00		360.00	
7101.3612.91	Interne Verrechnungen an allg. Haushalt	13'076.00		14'900.00		22'991.00	
7101.4240.01	Wasserverkauf		60'024.20		56'000.00		59'825.75
7101.4240.02	Grundgebühren Wasser		67'874.00		68'000.00		67'948.00
7101.4240.50	Anschlussgebühren		7'080.00		6'000.00		360.00
7101.4260.01	Rückerstattungen Dritter				300.00		3'101.15
7101.4409.01	Interne Verrechnung Zinsen Kto. 9610				100.00		32.35
7101.4510.10	Entnahmen aus Spezialfinanzierungen des EK		21'882.55		39'000.00		19'067.15
7101.9010.01	Abschluss SF Ertragsüberschuss	11'690.55				19'239.77	
7101.9011.01	Abschluss SF Aufwandüberschuss				11'770.00		
72	Abwasserentsorgung	209'273.20	209'273.20	395'980.00	395'980.00	230'763.90	230'763.90
720	Abwasserentsorgung	209'273.20	209'273.20	395'980.00	395'980.00	230'763.90	230'763.90
7201	Abwasserentsorgung [Gemeindebetrieb]	209'273.20	209'273.20	395'980.00	395'980.00	230'763.90	230'763.90
7201.3000.01	Sitzungsgelder Wasser- und Abwasserkommission	270.00		1'000.00		650.00	
7201.3050.01	Arbeitgeber-Beiträge AHV, IV, EO, ALV, Verwaltungskosten	7.80				31.95	
7201.3053.01	Arbeitgeber-Beiträge an Unfallversicherungen	0.85				3.45	

12. Details zur Rechnung

12.2 Erfolgsrechnung nach Funktionen

Konto	Erfolgsrechnung Funktionale Gliederung ER	Rechnung 2023		Budget 2023		Rechnung 2022	
		Aufwand	Ertrag	Aufwand	Ertrag	Aufwand	Ertrag
7201.3054.01	Arbeitgeber-Beiträge Familienausgleichskasse	1.85				7.30	
7201.3055.01	Arbeitgeber-Beiträge Krankentaggeldversicherung	0.50					
7201.3090.01	Aus- und Weiterbildungskosten			1'000.00		789.95	
7201.3099.01	Arbeitssicherheit			3'200.00		894.05	
7201.3100.01	Büromaterial	137.70		250.00		152.10	
7201.3101.01	Betriebs- und Verbrauchsmaterial	10'048.05		10'500.00		7'259.63	
7201.3111.01	Anschaffungen Maschinen, Geräte, Fahrzeuge und Werkzeuge	2'666.40		4'600.00		11'432.10	
7201.3112.01	Anschaffungen Dienstkleider	478.15		500.00		525.40	
7201.3113.01	Anschaffungen Hardware					2'285.00	
7201.3120.01	Wasser, Abwasser, Kehrriecht, Strom	13'720.20		18'000.00		17'073.90	
7201.3130.01	Dienstleistungen Dritter (Klärschlamm Entsorgung)	14'829.25		22'000.00		13'950.00	
7201.3130.02	Telefon, Porti und Internet	493.55		900.00		784.45	
7201.3130.04	Mitglieder- und Verbandsbeiträge			160.00			
7201.3132.01	Honorare Dritter (Fachexperten)	2'332.55		8'000.00			
7201.3134.01	Haftpflicht- und Sachversicherungsprämien	3'311.65		3'270.00		3'581.40	
7201.3143.01	Unterhalt Kanalisationsnetz	37'294.65		180'000.00		2'518.40	
7201.3144.01	Unterhalt ARA, Pumpwerke	12'082.20		17'500.00		19'647.90	
7201.3151.01	Unterhalt Maschinen, Geräte, Fahrzeuge und Werkzeuge	996.55		4'000.00		761.05	
7201.3158.01	Unterhalt Software	1'083.40		200.00		480.65	
7201.3300.30	Planmässige Abschreibungen Tiefbauten Gemeindeanlagen	1'344.00		2'900.00		1'299.25	
7201.3300.62	Planmässige Abschreibungen Mobilien Abwasserentsorgung	7'690.90		7'800.00		7'690.85	
7201.3510.10	Einlage SF Werterhalt nach Wiederbeschaffungswert	67'958.00		68'000.00		75'886.00	
7201.3510.50	Einlage SF Werterhalt aus Anschlussgebühren	10'620.00		11'000.00		1'440.00	
7201.3612.91	Interne Verrechnungen an allg. Haushalt	16'077.00		22'400.00		18'969.00	
7201.3630.01	Abwasserabgabe Bund	3'420.00		4'000.00		3'429.00	
7201.3631.01	Abwasserabgabe Kanton	2'408.00		4'800.00		2'408.00	
7201.4240.01	Benützungsgebühren Kanalisation		51'904.80		59'000.00		82'260.60
7201.4240.02	Grundgebühren Kanalisation		72'888.00		70'000.00		115'611.20
7201.4240.50	Anschlussgebühren Kanalisation		10'620.00		11'000.00		1'440.00
7201.4260.01	Rückerstattungen Dritter		2'013.10		36'200.00		185.40
7201.4409.01	Interne Verrechnung kalk. Zinsen		6'708.30		600.00		648.50
7201.4510.10	Entnahmen SF Werterhalt		57'067.75		172'200.00		30'618.20
7201.9010.01	Abschluss SF Ertragsüberschuss					36'813.12	
7201.9011.01	Abschluss SF Aufwandüberschuss		8'071.25		46'980.00		
73	Abfall	104'720.77	104'720.77	99'025.00	99'025.00	98'013.05	98'013.05
730	Abfall	104'720.77	104'720.77	99'025.00	99'025.00	98'013.05	98'013.05
7301	Abfall [Gemeindebetrieb]	104'720.77	104'720.77	99'025.00	99'025.00	98'013.05	98'013.05
7301.3101.01	Ankauf Kehrriechtmaterial	14'431.82		13'000.00		10'517.95	
7301.3101.02	Betriebs- und Verbrauchsmaterial	119.50		500.00		18.00	
7301.3102.01	Drucksachen, Publikationen	80.80		400.00			
7301.3111.01	Anschaffungen Maschinen, Geräte, Fahrzeuge, Werkzeuge	3'493.50		10'400.00		1'905.20	
7301.3130.01	Transportkosten Abfall	21'456.30		24'000.00		21'210.90	
7301.3130.02	Deponiegebühren Abfall AVAG	27'157.40		22'000.00		23'104.60	
7301.3130.03	Entsorgung Papiersammlung durch Schule			1'400.00			
7301.3130.04	Entsorgung Sonderabfall	892.85		900.00		809.05	
7301.3130.05	Porto, Bankspesen, Rechnungsstellung	320.20		700.00		307.15	
7301.3134.01	Haftpflicht- und Sachversicherungsprämien	1'263.45		1'225.00		53.25	
7301.3144.01	Unterhalt Unterstände/Container			1'000.00			

12. Details zur Rechnung

12.2 Erfolgsrechnung nach Funktionen

Konto	Erfolgsrechnung Funktionale Gliederung ER	Rechnung 2023		Budget 2023		Rechnung 2022	
		Aufwand	Ertrag	Aufwand	Ertrag	Aufwand	Ertrag
7301.3181.01	Tatsächliche Forderungsverluste Abfallgebühren	1'161.60					
7301.3300.63	Planmässige Abschreibungen Abfallentsorgung Mobilien	4'941.00		5'000.00		4'941.00	
7301.3612.91	Interne Verrechnung an allg. Haushalt	27'643.00		17'300.00		18'725.00	
7301.3632.01	Beitrag an Gemeindeverband kombinierte Schlachtanlage	1'759.35		1'200.00		1'899.45	
7301.4240.01	Grundgebühren Abfall		34'410.00		40'000.00		38'270.00
7301.4240.02	AVAG (Sackgebühren)		22'270.05		25'000.00		22'368.55
7301.4240.03	Kehrichtgebühren (gewichtabhängig)		29'075.60		20'000.00		26'441.00
7301.4250.01	Verkäufe Kehrichtmaterial		11'012.90		10'500.00		10'185.10
7301.4260.01	Rückerstattungen Dritter		136.15		300.00		327.40
7301.4270.01	Bussen		150.00		150.00		250.00
7301.4409.01	Interne Verrechnung kalk. Zinsen		854.40		100.00		80.00
7301.4451.01	Dividende AVAG		91.00				91.00
7301.9010.01	Abschluss SF Ertragsüberschuss					14'521.50	
7301.9011.01	Abschluss SF Aufwandüberschuss		6'720.67		2'975.00		
74	Verbauungen			9'500.00		2'923.90	
741	Gewässerverbauungen			5'000.00		2'923.90	
7410	Gewässerverbauungen			5'000.00		2'923.90	
7410.3142.01	Gewässerunterhalt			5'000.00		2'491.25	
7410.3142.02	Unterhalt Wasserbauten					432.65	
742	Schutzverbauungen			3'000.00			
7420	Schutzverbauungen			3'000.00			
7420.3300.30	Planmässige Abschreibungen Schutzverbauungen			3'000.00			
745	Naturgefahren			1'500.00			
7450	Naturgefahren			1'500.00			
7450.3134.01	Beitrag an Stiftung Einsatzkosten der Gemeinden			1'500.00			
77	Übriger Umweltschutz	69'448.66	43'095.36	19'050.00	12'600.00	24'917.98	17'636.10
771	Friedhof und Bestattung	13'440.30	2'880.50	13'710.00	4'000.00	13'140.50	5'961.00
7710	Friedhof und Bestattung allgemein	13'440.30	2'880.50	13'710.00	4'000.00	13'140.50	5'961.00
7710.3101.01	Betriebs- und Verbrauchsmaterial	169.40		500.00		128.55	
7710.3111.01	Anschaffungen Maschinen, Geräte und Fahrzeuge			1'300.00		1'390.05	
7710.3130.01	Dienstleistungen Dritter	250.00		1'000.00		500.00	
7710.3134.01	Haftpflicht- und Sachversicherungsprämien	99.35		110.00		117.75	
7710.3140.01	Unterhalt Parkanlage/Friedhof	5'171.55		2'500.00		2'104.15	
7710.3151.01	Unterhalt Maschinen, Geräte, Fahrzeuge und Werkzeuge			800.00		75.00	
7710.3910.01	Interne Verrechnungen Dienstleistungen SF	7'750.00		7'500.00		8'825.00	
7710.4240.01	Bestattungsgebühren		2'850.00		4'000.00		5'900.00
7710.4260.01	Rückerstattungen Dritter		30.50				61.00
779	Umweltschutz	56'008.36	40'214.86	5'340.00	8'600.00	11'777.48	11'675.10
7791	Öffentliche Toilettenanlagen	56'008.36	36'854.86	5'340.00	5'000.00	11'777.48	8'345.10
7791.3101.01	Betriebs- und Verbrauchsmaterial	7'078.46		3'000.00		3'908.95	
7791.3120.01	Energie, Ver- und Entsorgung	895.15		700.00		2'019.75	

12. Details zur Rechnung

12.2 Erfolgsrechnung nach Funktionen

Konto	Erfolgsrechnung Funktionale Gliederung ER	Rechnung 2023		Budget 2023		Rechnung 2022	
		Aufwand	Ertrag	Aufwand	Ertrag	Aufwand	Ertrag
7791.3130.01	Dienstleistungen Dritter	2'394.45					
7791.3134.01	Haftpflicht- und Sachversicherungsprämien	38.20		40.00		73.10	
7791.3144.01	Unterhalt Toilettenanlagen	4'752.05		1'600.00		5'775.68	
7791.3300.60	Planmässige Abschreibungen Mobilien	3'300.05					
7791.3910.01	Interne Verrechnungen	37'550.00					
7791.4240.01	Dienstleistungen Benützungsgebühren Toilettenanlagen		36'794.86		5'000.00		8'345.10
7791.4260.01	Rückerstattungen Dritter		60.00				
7792	Hundetoiletten		3'360.00		3'600.00		3'330.00
7792.4033.01	Hundetaxen		3'360.00		3'600.00		3'330.00
79	Raumordnung	6'598.55		28'440.00		12'017.10	
790	Raumordnung	6'598.55		28'440.00		12'017.10	
7900	Raumordnung allgemein	1'965.35		23'640.00		7'297.50	
7900.3000.01	Sitzungsgelder Hochbau- und Planungskommission	960.00		1'190.00		720.00	
7900.3050.01	Arbeitgeber-Beiträge AHV, IV, EO, ALV, Verwaltungskosten	29.75					
7900.3053.01	Arbeitgeber-Beiträge an Unfallversicherungen	2.90					
7900.3054.01	Arbeitgeber-Beiträge Familienausgleichskasse	6.60					
7900.3055.01	Arbeitgeber-Beiträge Krankentaggeldversicherung	1.70					
7900.3130.01	Mitgliederbeitrag Kantonale Planungsgruppe Bern			450.00			
7900.3132.01	Honorare Dritter (Fachexperten Ortsplanung)					5'613.10	
7900.3320.90	Planmässige Abschreibungen übrige immaterielle Anlagen	964.40		22'000.00		964.40	
7907	Regionalkonferenzen	4'633.20		4'800.00		4'719.60	
7907.3632.01	Beitrag an Regionalkonferenz Oberland-Ost	4'633.20		4'800.00		4'719.60	
8	Volkswirtschaft	171'303.75	196'816.10	248'750.00	270'750.00	110'843.75	135'122.85
81	Landwirtschaft	501.50		500.00		501.30	
811	Verwaltung, Vollzug und Kontrolle	501.50		500.00		501.30	
8110	Verwaltung, Vollzug und Kontrolle	501.50		500.00		501.30	
8110.3010.01	Lohn Ackerbaustellenleitung	500.00		500.00		500.00	
8110.3053.01	Arbeitgeber-Beiträge an Unfallversicherungen	1.50				1.30	
82	Forstwirtschaft	163'302.25	163'302.25	240'750.00	240'750.00	102'842.45	102'842.45
820	Forstwirtschaft	163'302.25	163'302.25	240'750.00	240'750.00	102'842.45	102'842.45
8200	Forstwirtschaft	163'302.25	163'302.25	240'750.00	240'750.00	102'842.45	102'842.45
8200.3000.01	Sitzungsgelder Forst- und Strassenkommission	200.00		800.00		360.00	
8200.3050.01	Arbeitgeber-Beiträge AHV, IV, EO, ALV, Verwaltungskosten	10.20				19.45	
8200.3053.01	Arbeitgeber-Beiträge an Unfallversicherungen	1.30					
8200.3054.01	Arbeitgeber-Beiträge Familienausgleichskasse	2.35					
8200.3055.01	Arbeitgeber-Beiträge Krankentaggeldversicherung	0.80					

12. Details zur Rechnung

12.2 Erfolgsrechnung nach Funktionen

Konto	Erfolgsrechnung Funktionale Gliederung ER	Rechnung 2023		Budget 2023		Rechnung 2022	
		Aufwand	Ertrag	Aufwand	Ertrag	Aufwand	Ertrag
8200.3101.01	Betriebs- und Verbrauchsmaterial	192.90		2'000.00		413.10	
8200.3130.01	Dienstleistungen Dritter			2'000.00			
8200.3130.02	Mitgliederbeiträge	1'290.40		1'500.00		1'109.20	
8200.3134.01	Haftpflicht- und Sachversicherungsprämien	98.20		110.00		85.80	
8200.3141.01	Unterhalt Forststrassen	2'961.60		4'600.00		3'040.25	
8200.3145.01	Unterhalt und Pflege Wald	140'118.05		200'120.00		79'883.05	
8200.3170.01	Spesenentschädigungen					11.60	
8200.3510.01	Abschluss SF Ertragsüberschuss	13'464.95		25'540.00		8'673.55	
8200.3632.01	Beitrag Gemeindeverband Erhaltung der Wälder Oberland Ost	2'961.50		3'080.00		3'071.45	
8200.3910.01	Interne Verrechnungen Dienstleistungen SF	2'000.00		1'000.00		6'175.00	
8200.4250.01	Verkaufserlös Holz		18'358.35		68'000.00		6'118.70
8200.4260.01	Rückerstattungen Benzinzoll		937.10		1'000.00		2'267.50
8200.4260.02	Rückerstattungen Dritter				500.00		
8200.4430.01	Pacht- und Mietzinse Liegenschaften Forst		1'580.00		250.00		1'580.00
8200.4612.01	Interne Verrechnung für Aufwendungen des Forsts der Burgergemeinde Kto. 9695				2'000.00		559.00
8200.4631.01	Beiträge vom Kanton		126'118.00		168'800.00		91'615.65
8200.4632.01	Beiträge Gemeindeverband Erhaltung der Wälder Oberland Ost		15'200.20				594.00
8200.4940.01	Interne Verrechnung kalk. Zinsen/Finanzaufwand Kto. 9610		1'108.60		200.00		107.60
84	Tourismus	1'500.00		1'500.00		1'500.00	
840	Tourismus	1'500.00		1'500.00		1'500.00	
8406	Regionaler Tourismus	1'500.00		1'500.00		1'500.00	
8406.3634.01	Beiträge an Bönigen-Iseltwald Tourismus	1'500.00		1'500.00		1'500.00	
85	Industrie, Gewerbe, Handel	6'000.00		6'000.00		6'000.00	
850	Industrie, Gewerbe, Handel	6'000.00		6'000.00		6'000.00	
8500	Industrie, Gewerbe, Handel	6'000.00		6'000.00		6'000.00	
8500.3635.01	Gemeindebeitrag an Dorfläden	6'000.00		6'000.00		6'000.00	
87	Brennstoffe und Energie		33'513.85		30'000.00		32'280.40
871	Elektrizität		33'513.85		30'000.00		32'280.40
8711	Elektrizitätsnetz [Gemeindebetrieb]		33'513.85		30'000.00		32'280.40
8711.4120.01	Entschädigung aus Verkäufen BKW AG		33'513.85		30'000.00		32'280.40
9	Finanzen und Steuern	712'417.13	1'875'747.61	200'672.00	1'728'202.00	591'573.69	1'984'073.93
91	Steuern	24'159.35	1'350'484.95	4'750.00	1'241'540.00	12'609.30	1'424'102.20
910	Steuern	24'159.35	1'350'484.95	4'750.00	1'241'540.00	12'609.30	1'424'102.20
9100	Allgemeine Gemeindesteuern	23'123.95	1'051'765.35	4'750.00	963'240.00	11'082.70	1'059'975.50
9100.3180.01	Wertberichtigung für gefährdete Steuerguthaben	23'000.00				3'000.00	
9100.3181.02	Tatsächliche Forderungsverluste NP	614.75		4'750.00		8'053.30	
9100.3181.03	Tatsächliche Forderungsverluste JP	-490.80				29.40	
9100.4000.01	Einkommensteuern natürliche Personen		845'429.15		812'000.00		865'168.35

12. Details zur Rechnung

12.2 Erfolgsrechnung nach Funktionen

Konto	Erfolgsrechnung Funktionale Gliederung ER	Rechnung 2023		Budget 2023		Rechnung 2022	
		Aufwand	Ertrag	Aufwand	Ertrag	Aufwand	Ertrag
9100.4000.20	Nachsteuern und Bussen Einkommenssteuern		236.70				164.15
9100.4000.40	Aktive Steuerauscheidungen Einkommen		24'000.60	28'500.00			21'602.40
9100.4000.50	Passive Steuerauscheidungen Einkommen		-68'004.75	-38'000.00			-35'263.05
9100.4000.60	Pauschale Steueranrechnungen natürliche Personen		-69.50				
9100.4001.01	Vermögenssteuern natürliche Personen		137'208.10	121'300.00			142'933.85
9100.4001.40	Aktive Steuerauscheidungen Vermögen		21'032.95	11'400.00			20'443.75
9100.4001.50	Passive Steuerauscheidungen Vermögen		-18'027.00	-8'550.00			-13'587.75
9100.4002.01	Quellensteuern natürliche Personen		47'694.00	23'750.00			42'724.90
9100.4002.10	Quellensteuern aus BGSA		96.45	40.00			41.95
9100.4010.01	Gewinnsteuern juristische Personen		25'392.25	7'100.00			1'037.65
9100.4010.40	Aktive Steuerauscheidungen Gewinnsteuern		35'755.70	5'700.00			13'785.55
9100.4010.50	Passive Steuerauscheidungen Gewinnsteuern		-1'819.30	-950.00			-743.85
9100.4011.01	Kapitalsteuern juristische Personen		1'008.05	950.00			1'121.90
9100.4011.40	Aktive Steuerauscheidungen Kapitalsteuern		20.85				
9100.4011.50	Passive Steuerauscheidungen Kapitalsteuern		-497.75	-950.00			
9100.4029.01	Eingang abgeschriebene Steuern		2'308.85	950.00			545.70
9101	Sondersteuern	987.20	57'430.55	50'000.00		1'120.00	118'460.45
9101.3181.04	Tatsächliche Forderungsverluste Sonderveranlagung	987.20				1'120.00	
9101.4022.01	Grundstückgewinnsteuern		20'583.75	30'000.00			60'134.30
9101.4022.10	Sonderveranlagungen		36'846.80	20'000.00			58'326.15
9102	Liegenschaftssteuern	48.20	241'289.05	228'300.00		406.60	245'666.25
9102.3181.02	Tatsächliche Forderungsverluste Liegenschaften	48.20				406.60	
9102.4021.01	Liegenschaftsteuern		241'289.05	228'300.00			245'666.25
93	Finanz- und Lastenausgleich	78'630.00	341'005.00	76'900.00	338'900.00	77'175.00	395'228.00
930	Finanz- und Lastenausgleich	78'630.00	341'005.00	76'900.00	338'900.00	77'175.00	395'228.00
9300	Finanz- und Lastenausgleich	78'630.00	341'005.00	76'900.00	338'900.00	77'175.00	395'228.00
9300.3621.60	Lastenausgleich neue Aufgabenteilung	78'630.00		76'900.00		77'175.00	
9300.4621.50	Mindestausstattung						18'013.00
9300.4621.60	Geografisch-topografischer Zuschuss		269'404.00	268'600.00			268'597.00
9300.4621.61	Soziodemografischer Zuschuss		2'282.00	2'800.00			2'819.00
9300.4622.70	Disparitätenabbau		69'319.00	67'500.00			105'799.00
95	Ertragsanteile, übrige		767.40		2'900.00		8'743.20
950	Ertragsanteile, übrige		767.40		2'900.00		8'743.20
9500	Ertragsanteile, übrige		767.40		2'900.00		8'743.20
9500.4024.01	Erbschafts- und Schenkungssteuern		229.85	1'000.00			6'984.45
9500.4600.01	Ertragsanteile an Direkter Bundessteuer		537.55	1'900.00			1'758.75
96	Vermögens- und Schuldenverwaltung	87'546.53	130'847.81	80'725.00	84'172.00	72'336.91	95'139.43
961	Zinsen	11'556.10	23'047.73	7'310.00	18'402.00	1'616.25	18'351.72

12. Details zur Rechnung

12.2 Erfolgsrechnung nach Funktionen

Konto	Erfolgsrechnung Funktionale Gliederung ER	Rechnung 2023		Budget 2023		Rechnung 2022	
		Aufwand	Ertrag	Aufwand	Ertrag	Aufwand	Ertrag
9610	Zinsen	11'556.10	23'047.73	7'310.00	18'402.00	1'616.25	18'351.72
9610.3181.02	Forderungsverluste Verzugszins (NESKO)	22.70		100.00		64.15	
9610.3406.01	Verzinsung langfristige Finanzverbindlichkeiten			5'000.00			
9610.3409.01	Interne Verrechnung kalk. Zinsen, Spezialfinanzierungen	9'378.55		1'000.00		943.35	
9610.3409.02	Interne Verrechnung kalk. Zinsen, Legate und Sonderrechnungen	78.15		10.00		7.80	
9610.3499.01	Vergütungszinsen Steuern	968.10		1'000.00		493.35	
9610.3940.01	Interne Verrechnung kalk. Zinsen, übrige	1'108.60		200.00		107.60	
9610.4401.01	Verzugszinsen auf Steuerguthaben		3'412.85		3'000.00		2'517.30
9610.4402.01	Zinsertrag kurzfristige Finanzanlagen		3'431.93		400.00		401.47
9610.4407.01	Zinsertrag langfristige Finanzanlagen		5.00		12.00		4.00
9610.4409.01	Interne Verrechnung kalk. Zinsen, Spezialfinanzierungen		417.35				
9610.4420.01	Dividenden		1'800.00		990.00		1'210.00
9610.4940.01	Interne Verrechnung kalk. Zinsen/Finanzaufwand Kto. 9630		13'980.60		14'000.00		14'218.95
963	Liegenschaften des Finanzvermögens	41'570.60	64'172.80	41'215.00	33'870.00	34'666.20	37'720.85
9630	Liegenschaften des Finanzvermögens	41'570.60	64'172.80	41'215.00	33'870.00	34'666.20	37'720.85
9630.3430.01	Unterhalt und Reparaturen Liegenschaften	7'096.30		3'000.00		331.35	
9630.3439.01	Übriger Liegenschaftsaufwand (Strom, Wasser, Abwasser, etc.)	1'703.20		4'300.00		4'461.20	
9630.3439.02	Übriger Liegenschaftsaufwand (Versicherungen)	694.50		1'215.00		542.70	
9630.3893.01	Einlage SF Werterhalt Liegenschaften FV	16'330.00		14'900.00		14'802.00	
9630.3910.01	Interne Verrechnung Dienstleistungen allg. Haushalt	1'766.00		3'800.00		310.00	
9630.3940.01	Interne Verrechnung kalk. Zinsen, übrige	13'980.60		14'000.00		14'218.95	
9630.4430.01	Mietzinse		23'550.00		23'550.00		24'300.00
9630.4430.02	Baurechts- und Pachtzinse		8'771.00		7'320.00		13'059.50
9630.4439.01	Rückerstattungen Dritter		255.50				30.00
9630.4893.01	Entnahme SF Werterhalt Liegenschaften FV		7'096.30		3'000.00		331.35
9630.4896.01	Entnahme aus Neubewertungsreserven		24'500.00				
969	Finanzvermögen	34'419.83	43'627.28	32'200.00	31'900.00	36'054.46	39'066.86
9690	Finanzvermögen	192.55	9'400.00	300.00		147.60	3'160.00
9690.3130.01	Bankspesen	192.55		300.00		147.60	
9690.4440.01	Marktwertanpassungen Wertschriften		9'400.00				3'160.00
9695	Bürgergut	34'227.28	34'227.28	31'900.00	31'900.00	35'906.86	35'906.86
9695.3000.01	Sitzungsgelder Bürgerkommission	630.00		840.00		690.00	
9695.3050.01	Arbeitgeber-Beiträge AHV, IV, EO, ALV, Verwaltungskosten	15.80				17.80	
9695.3053.01	Arbeitgeber-Beiträge an Unfallversicherungen	0.75				0.70	
9695.3054.01	Arbeitgeber-Beiträge Familienausgleichskasse	3.60				4.05	
9695.3102.01	Drucksachen, Publikationen	810.00		100.00		20.00	
9695.3120.01	Energie, Ver- und Entsorgung	55.35		60.00		55.35	
9695.3130.01	Dienstleistungen Dritter - Forst					4'144.70	
9695.3130.02	Unterhalt und Pflege Forst (Jungwuchs)					559.00	

12. Details zur Rechnung

12.2 Erfolgsrechnung nach Funktionen

Konto	Erfolgsrechnung Funktionale Gliederung ER	Rechnung 2023		Budget 2023		Rechnung 2022	
		Aufwand	Ertrag	Aufwand	Ertrag	Aufwand	Ertrag
9695.3130.04	Mitgliederbeitrag BG Waldbesitzerverband Interlaken-Oberhasli			200.00			
9695.3130.05	Bankspesen und Porto	0.90				0.90	
9695.3131.01	Projektkosten Dritter			500.00			
9695.3132.01	Honorar Dritte	6'244.65		3'000.00		1'120.95	
9695.3134.01	Haftpflicht- und Sachversicherungsprämien	180.75		220.00		138.75	
9695.3137.01	Steuern und Abgaben	928.70		10'000.00		3'263.60	
9695.3143.01	Unterhalt übrige Tiefbauten	180.00		5'000.00			
9695.3144.01	Unterhalt und Reparaturen Liegenschaften			1'000.00			
9695.3170.01	Spesenentschädigungen	780.40		1'200.00		2'095.80	
9695.3199.01	übriger Betriebsaufwand			500.00		955.45	
9695.3300.10	Planmässige Abschreibungen Strassen/Verkehrswege VV	1'095.10		1'100.00		1'095.10	
9695.3441.01	Wertberichtigung Sachanlagen FV	3'610.00					
9695.3510.01	Abschluss SF Forst Burgergut im EK, Aufwandüberschuss	26.45					
9695.3612.01	Interne Verrechnung für Personalaufwand Kto. 0220	1'278.00		3'000.00		3'894.00	
9695.3612.02	Interne Verrechnung für Aufwendungen des Forsts Kto. 8200			2'000.00		559.00	
9695.3612.03	Interne Verrechnung für Aufwendungen des Werkhofes 6150					1'650.00	
9695.3636.01	Gemeindebeitrag BG an Musikgesellschaft Iseltwald	100.00		100.00		100.00	
9695.4250.01	Holzertrag				200.00		2'294.50
9695.4260.01	Rückerstattungen Dritter		4'292.55		11'500.00		9'033.75
9695.4260.02	Rückerstattung Benzinzoll		26.45		100.00		159.20
9695.4402.01	Zinsen kurzfristige Finanzanlagen		2'901.53				179.01
9695.4407.01	Zinsen mittel- /langfristigen Anlagen des Finanzvermögens		5.00				4.00
9695.4409.01	Interne Verrechnung kalk. Zinsen		1'688.60		100.00		171.30
9695.4430.01	Baurechts-, Pachtzinse und übrige Zinse		25'313.15		20'000.00		20'165.10
9695.4510.01	Abschluss SF Forst Burgergut im EK, Aufwandüberschuss						3'900.00
9695.9030.01	Ertragsüberschuss Burgergut	18'286.83		3'080.00		15'541.71	
97	Rückverteilungen		265.30		150.00		317.25
971	Rückverteilungen aus CO2-Abgabe		265.30		150.00		317.25
9710	Rückverteilungen aus CO2-Abgabe		265.30		150.00		317.25
9710.4699.10	Rückverteilung Kanton CO2-Abgabe		265.30		150.00		317.25
99	Nicht aufgeteilte Posten	522'081.25	52'377.15	38'297.00	60'540.00	429'452.48	60'543.85
990	Nicht aufgeteilte Posten			38'297.00		211'330.25	
9900	Nicht aufgeteilte Posten, Art. 84 GV			38'297.00		211'330.25	
9900.3894.01	Einlagen in finanzpolitische Reserven			38'297.00		211'330.25	
995	Neutrale Aufwendungen und Erträge		52'377.15		60'540.00		60'543.85
9950	Neutrale Aufwendungen und Erträge		52'377.15		60'540.00		60'543.85
9950.4896.01	Entnahmen aus Neubewertungsreserve		52'377.15		60'540.00		60'543.85

12. Details zur Rechnung

12.2 Erfolgsrechnung nach Funktionen

Konto	Erfolgsrechnung Funktionale Gliederung ER	Rechnung 2023		Budget 2023		Rechnung 2022	
		Aufwand	Ertrag	Aufwand	Ertrag	Aufwand	Ertrag
999	Abschluss	522'081.25				218'122.23	
9990 9990.9000.01	Abschluss Ertragsüberschuss	522'081.25 522'081.25				218'122.23 218'122.23	
	Total	3'258'777.99	3'258'777.99	3'176'652.00	3'176'652.00	3'048'308.59	3'048'308.59
	Gesamttotal	3'258'777.99	3'258'777.99	3'176'652.00	3'176'652.00	3'048'308.59	3'048'308.59

12. Details zur Rechnung

12.3 Erfolgsrechnung nach Sachgruppen

Konto	Erfolgsrechnung Artengliederung ER	Rechnung 2023		Budget 2023		Rechnung 2022	
		Aufwand	Ertrag	Aufwand	Ertrag	Aufwand	Ertrag
3	Aufwand	2'701'352.11		3'172'927.00		2'740'062.56	
30	Personalaufwand	486'775.15		501'510.00		489'066.55	
300	Behörden und Kommissionen	30'312.50		34'610.00		32'666.25	
3000	Löhne, Tag- und Sitzungsgelder an Behörden und Kommissionen	30'312.50		34'610.00		32'666.25	
301	Löhne des Verwaltungs- und Betriebspersonals	375'777.40		374'300.00		368'353.20	
3010	Löhne des Verwaltungs- und Betriebspersonals	375'777.40		374'300.00		368'353.20	
304	Zulagen	7'970.00		7'970.00		7'970.00	
3040	Kinder- und Ausbildungszulagen	4'320.00		4'320.00		4'320.00	
3049	Übrige Zulagen	3'650.00		3'650.00		3'650.00	
305	Arbeitgeberbeiträge	63'921.60		65'900.00		66'102.15	
3050	AG-Beiträge AHV, IV, EO, ALV, Verwaltungskosten	26'710.65		26'900.00		26'221.10	
3052	AG-Beiträge an Pensionskassen	18'391.80		19'800.00		18'201.00	
3053	AG-Beiträge an Unfallversicherungen	6'306.00		6'250.00		5'929.15	
3054	AG-Beiträge an Familienausgleichskasse	6'098.00		6'150.00		5'969.30	
3055	AG-Beiträge an Krankentaggeldversicherungen	6'415.15		6'800.00		9'781.60	
309	Übriger Personalaufwand	8'793.65		18'730.00		13'974.95	
3090	Aus- und Weiterbildung des Personals	7'360.00		13'700.00		9'711.95	
3099	Übriger Personalaufwand	1'433.65		5'030.00		4'263.00	
31	Sach- und übriger Betriebsaufwand	936'823.81		1'119'240.00		698'743.60	
310	Material- und Warenaufwand	66'320.22		85'740.00		67'168.40	
3100	Büromaterial	1'448.40		4'450.00		1'806.55	
3101	Betriebs-, Verbrauchsmaterial	61'933.77		78'400.00		57'388.04	
3102	Drucksachen, Publikationen	2'781.05		2'850.00		1'593.95	
3103	Fachliteratur, Zeitschriften	157.00		40.00		552.55	
3104	Lehrmittel					5'827.31	
311	Nicht aktivierbare Anlagen	90'401.15		40'530.00		41'373.27	
3110	Büromöbel und Geräte					479.65	
3111	Maschinen, Geräte und Fahrzeuge.	72'207.15		33'700.00		29'675.45	
3112	Kleider, Wäsche, Vorhänge	1'854.95		2'000.00		2'161.15	
3113	Hardware					2'285.00	
3118	Immaterielle Anlagen	14'761.65		1'830.00		4'550.00	
3119	Übrige nicht aktivierbare Anlagen	1'577.40		3'000.00		2'222.02	
312	Ver- und Entsorgung Liegenschaften	82'974.90		94'800.00		78'381.10	
3120	Ver- und Entsorgung Liegenschaften Verwaltungsvermögen	82'974.90		94'800.00		78'381.10	
313	Dienstleistungen und Honorare	255'863.44		227'500.00		208'088.70	
3130	Dienstleistungen Dritter	149'786.09		112'315.00		109'417.90	
3131	Planungen und Projektierungen Dritter	21'949.75		500.00			
3132	Honorare externe Berater, Gutachter, Fachexperten etc.	58'270.20		77'000.00		66'031.75	
3134	Sachversicherungsprämien	21'553.90		23'085.00		24'780.65	
3136	Honorare privatärztlicher Tätigkeit					1'295.00	

12. Details zur Rechnung

12.3 Erfolgsrechnung nach Sachgruppen

Konto	Erfolgsrechnung Artengliederung ER	Rechnung 2023		Budget 2023		Rechnung 2022	
		Aufwand	Ertrag	Aufwand	Ertrag	Aufwand	Ertrag
3137	Steuern und Abgaben	4'303.50		14'600.00		6'563.40	
314	Baulicher Unterhalt und betrieblicher Unterhalt	324'781.60		557'770.00		216'587.93	
3140	Unterhalt an Grundstücken	14'623.90		18'500.00		20'548.15	
3141	Unterhalt Strassen / Verkehrswege	23'643.15		30'600.00		28'763.45	
3142	Unterhalt Wasserbau			5'000.00		2'923.90	
3143	Unterhalt übrige Tiefbauten	55'088.55		203'000.00		7'036.15	
3144	Unterhalt Hochbauten, Gebäude	87'380.85		96'550.00		71'135.08	
3145	Unterhalt Wald	140'118.05		200'120.00		79'883.05	
3149	Unterhalt übrige Sachanlagen	3'927.10		4'000.00		6'298.15	
315	Unterhalt Mobilien und immaterielle Anlagen	53'434.45		68'870.00		41'177.60	
3150	Unterhalt Büromöbel und -geräte	309.10		1'000.00		815.90	
3151	Unterhalt Apparate, Maschinen, Geräte, Fahrzeuge, Werkzeuge	34'129.35		52'920.00		25'216.05	
3153	Informatik-Unterhalt (Hardware)			500.00		170.00	
3158	Unterhalt immaterielle Anlagen	18'996.00		14'450.00		14'975.65	
316	Mieten, Leasing, Pachten, Benützungsgebühren	18'956.75		11'700.00		10'211.15	
3160	Miete und Pacht Liegenschaften	38.75		40.00		38.75	
3161	Mieten, Benützungskosten Anlagen	10'958.00		2'160.00		2'132.40	
3169	Übrige Mieten und Benützungskosten	7'960.00		9'500.00		8'040.00	
317	Spesenentschädigungen	12'823.20		17'560.00		14'484.20	
3170	Reisekosten und Spesen	9'858.35		14'560.00		11'523.65	
3171	Exkursionen, Schulreisen und Lager	2'964.85		3'000.00		2'960.55	
318	Wertberichtigungen auf Forderungen	25'343.65		4'850.00		12'673.45	
3180	Wertberichtigungen auf Forderungen	23'000.00				3'000.00	
3181	Tatsächliche Forderungsverluste	2'343.65		4'850.00		9'673.45	
319	Verschiedener Betriebsaufwand	5'924.45		9'920.00		8'597.80	
3190	Schadenersatzleistungen	500.00					
3192	Abgeltung von Rechten	143.50		170.00		158.90	
3199	Übriger Betriebsaufwand	5'280.95		9'750.00		8'438.90	
33	Abschreibungen Verwaltungsvermögen	90'568.25		142'400.00		86'944.60	
330	Sachanlagen VV	69'512.35		103'300.00		65'888.75	
3300	Planmässige Abschreibungen Sachanlagen	69'512.35		103'300.00		65'888.75	
332	Abschreibungen Immaterielle Anlagen	21'055.90		39'100.00		21'055.85	
3320	Planmässige Abschreibungen immaterielle Anlagen	21'055.90		39'100.00		21'055.85	
34	Finanzaufwand	23'946.15		15'525.00		6'779.75	
340	Zinsaufwand	9'874.05		6'010.00		951.15	
3406	Verzinsung langfristige Finanzverbindlichkeiten			5'000.00			
3409	Übrige Passivzinsen	9'874.05		1'010.00		951.15	
343	Liegenschaftenaufwand Finanzvermögen	9'494.00		8'515.00		5'335.25	

12. Details zur Rechnung

12.3 Erfolgsrechnung nach Sachgruppen

Konto	Erfolgsrechnung Artengliederung ER	Rechnung 2023		Budget 2023		Rechnung 2022	
		Aufwand	Ertrag	Aufwand	Ertrag	Aufwand	Ertrag
3430	Baulicher Unterhalt Liegenschaften FV	7'096.30		3'000.00		331.35	
3439	Übriger Liegenschaftsaufwand FV	2'397.70		5'515.00		5'003.90	
344	Wertberichtigungen Anlagen FV	3'610.00					
3441	Wertberichtigung Sachanlagen FV	3'610.00					
349	Verschiedener Finanzaufwand	968.10		1'000.00		493.35	
3499	Übriger Finanzaufwand	968.10		1'000.00		493.35	
35	Einlagen in Fonds und Spezialfinanzierungen	159'023.40		170'540.00		146'233.55	
351	Einlagen in Fonds und Spezialfinanzierungen im Eigenkapital	159'023.40		170'540.00		146'233.55	
3510	Einlagen in Spezialfinanzierungen EK	159'023.40		170'540.00		146'233.55	
36	Transferaufwand	869'476.15		1'083'515.00		997'385.71	
361	Entschädigungen an Gemeinwesen	533'272.10		695'420.00		661'778.36	
3611	Entschädigungen an Kantone und Konkordate	231'536.50		252'970.00		365'904.50	
3612	Entschädigungen an Gemeinden und Gemeindeverbände	301'735.60		442'450.00		295'873.86	
362	Finanz- und Lastenausgleich	78'630.00		76'900.00		77'175.00	
3621	Finanz- und Lastenausgleich an Kanton	78'630.00		76'900.00		77'175.00	
363	Beiträge an Gemeinwesen und Dritte	257'574.05		311'195.00		258'432.35	
3630	Beiträge an den Bund	3'420.00		4'000.00		3'429.00	
3631	Beiträge an Kantone und Konkordate	143'133.20		149'650.00		138'104.20	
3632	Beiträge an Gemeinden und Gemeindeverbände	81'618.45		92'080.00		92'005.85	
3634	Beiträge an öffentliche Unternehmungen	3'933.40		3'195.00		3'935.00	
3635	Beiträge an private Unternehmungen	6'250.00		6'250.00		6'250.00	
3636	Beiträge an private Organisationen ohne Erwerbszweck	18'062.90		16'020.00		14'708.30	
3637	Beiträge an private Haushalte	1'156.10		40'000.00			
38	Ausserordentlicher Aufwand	16'330.00		53'197.00		226'132.25	
389	Einlagen in das Eigenkapital	16'330.00		53'197.00		226'132.25	
3893	Einlagen in Vorfinanzierungen des EK	16'330.00		14'900.00		14'802.00	
3894	Einlagen in finanzpolitische Reserven			38'297.00		211'330.25	
39	Interne Verrechnungen	118'409.20		87'000.00		88'776.55	
391	Dienstleistungen	103'320.00		72'800.00		74'450.00	
3910	Interne Verrechnung von Dienstleistungen	103'320.00		72'800.00		74'450.00	
394	Kalk. Zinsen und Finanzaufwand	15'089.20		14'200.00		14'326.55	
3940	Interne Verrechnung von kalk. Zinsen und Finanzaufwand	15'089.20		14'200.00		14'326.55	

12. Details zur Rechnung

12.3 Erfolgsrechnung nach Sachgruppen

Konto	Erfolgsrechnung Artengliederung ER	Rechnung 2023		Budget 2023		Rechnung 2022	
		Aufwand	Ertrag	Aufwand	Ertrag	Aufwand	Ertrag
4	Ertrag		3'243'986.07		3'114'927.00		3'048'308.59
40	Fiskalertrag		1'354'074.80		1'246'140.00		1'434'416.65
400	Direkte Steuern natürliche Personen		989'596.70		950'440.00		1'044'228.55
4000	Einkommenssteuern natürliche Personen		801'592.20		802'500.00		851'671.85
4001	Vermögenssteuern natürliche Personen		140'214.05		124'150.00		149'789.85
4002	Quellensteuern natürliche Personen		47'790.45		23'790.00		42'766.85
401	Direkte Steuern juristische Personen		59'859.80		11'850.00		15'201.25
4010	Gewinnsteuern juristische Personen		59'328.65		11'850.00		14'079.35
4011	Kapitalsteuern juristische Personen		531.15				1'121.90
402	Übrige direkte Steuern		301'258.30		280'250.00		371'656.85
4021	Grundsteuern		241'289.05		228'300.00		245'666.25
4022	Vermögensgewinnsteuern		57'430.55		50'000.00		118'460.45
4024	Erbschafts- und Schenkungssteuern		229.85		1'000.00		6'984.45
4029	Eingang abgeschriebene Steuern		2'308.85		950.00		545.70
403	Besitz- und Aufwandsteuern		3'360.00		3'600.00		3'330.00
4033	Hundesteuer		3'360.00		3'600.00		3'330.00
41	Regalien und Konzessionen		33'513.85		30'000.00		32'280.40
412	Konzessionen		33'513.85		30'000.00		32'280.40
4120	Konzessionen		33'513.85		30'000.00		32'280.40
42	Entgelte		883'937.48		626'500.00		638'543.36
421	Gebühren für Amtshandlungen		16'518.90		9'800.00		17'814.55
4210	Gebühren für Amtshandlungen		16'518.90		9'800.00		17'814.55
424	Benützungsgebühren und Dienstleistungen		792'839.84		473'400.00		564'614.49
4240	Benützungsgebühren und Dienstleistungen		792'839.84		473'400.00		564'614.49
425	Erlös aus Verkäufen		29'670.85		78'900.00		19'262.30
4250	Verkäufe		29'670.85		78'900.00		19'262.30
426	Rückerstattungen		43'160.08		61'250.00		33'382.50
4260	Rückerstattungen Dritter		43'160.08		61'250.00		33'382.50
427	Bussen		1'747.81		3'150.00		3'469.52
4270	Bussen		1'747.81		3'150.00		3'469.52
44	Finanzertrag		114'982.86		77'777.00		91'235.73
440	Zinsertrag		19'552.21		4'412.00		4'049.13
4401	Zinsen Forderungen und Kontokorrente		3'412.85		3'000.00		2'517.30
4402	Zinsen kurzfristige Finanzanlagen		6'333.46		400.00		580.48
4407	Zinsen langfristige Finanzanlagen		10.00		12.00		8.00
4409	Übrige Zinsen von Finanzvermögen		9'795.90		1'000.00		943.35
442	Beteiligungsertrag FV		1'800.00		990.00		1'210.00
4420	Dividenden		1'800.00		990.00		1'210.00

12. Details zur Rechnung

12.3 Erfolgsrechnung nach Sachgruppen

Konto	Erfolgsrechnung Artengliederung ER	Rechnung 2023		Budget 2023		Rechnung 2022	
		Aufwand	Ertrag	Aufwand	Ertrag	Aufwand	Ertrag
443	Liegenschaftenertrag FV		59'469.65		51'120.00		59'134.60
4430	Pacht- und Mietzinse		59'214.15		51'120.00		59'104.60
4439	Liegenschaften FV						
	Übriger Liegenschaftenertrag FV		255.50				30.00
444	Wertberichtigungen Anlagen FV		9'400.00				3'160.00
4440	Marktwertanpassungen		9'400.00				3'160.00
	Wertschriften						
445	Finanzertrag aus Darlehen und Beteiligungen des VV		91.00				91.00
4451	Erträge aus Beteiligungen VV		91.00				91.00
447	Liegenschaftenertrag VV		24'670.00		21'255.00		23'591.00
4470	Pacht- und Mietzinse		18'190.00		17'855.00		17'445.00
4472	Liegenschaften VV						
	Vergütung für Benützungen		6'480.00		3'400.00		6'146.00
	Liegenschaften VV						
45	Entnahmen aus Fonds und Spezialfinanzierungen		78'950.30		211'200.00		53'585.35
451	Entnahmen aus Fonds und Spezialfinanzierungen im Eigenkapital		78'950.30		211'200.00		53'585.35
4510	Entnahmen aus Spezialfinanzierungen des EK		78'950.30		211'200.00		53'585.35
46	Transferertrag		576'144.13		772'770.00		648'595.35
460	Ertragsanteile		537.55		1'900.00		1'758.75
4600	Anteil an Bundeserträgen		537.55		1'900.00		1'758.75
461	Entschädigungen von Gemeinwesen		84'355.23		258'670.00		135'708.25
4611	Entschädigungen von Kantonen und Konkordaten		26'251.23		198'470.00		68'392.25
4612	Entschädigungen von Gemeinden und Gemeindeverbänden		58'104.00		60'200.00		67'316.00
462	Finanz- und Lastenausgleich		341'005.00		338'900.00		395'228.00
4621	Finanz- und Lastenausgleich von Kantonen und Konkordaten		271'686.00		271'400.00		289'429.00
4622	Finanz- und Lastenausgleich von Gemeinden und Gemeindeverbänden		69'319.00		67'500.00		105'799.00
463	Beiträge von Gemeinwesen und Dritten		149'981.05		173'150.00		97'273.15
4631	Beiträge von Kantonen und Konkordaten		128'595.20		171'150.00		94'679.15
4632	Beiträge von Gemeinden und Gemeindeverbänden		21'385.85		2'000.00		2'594.00
469	Verschiedener Transferertrag		265.30		150.00		18'627.20
4690	Übriger Transferertrag						18'309.95
4699	Rückverteilungen		265.30		150.00		317.25
48	Ausserordentlicher Ertrag		83'973.45		63'540.00		60'875.20
489	Entnahmen aus dem Eigenkapital		83'973.45		63'540.00		60'875.20
4893	Entnahmen aus Vorfinanzierungen des EK		7'096.30		3'000.00		331.35
4896	Entnahmen aus Neubewertungsreserven		76'877.15		60'540.00		60'543.85

12. Details zur Rechnung

12.3 Erfolgsrechnung nach Sachgruppen

Konto	Erfolgsrechnung Artengliederung ER	Rechnung 2023		Budget 2023		Rechnung 2022	
		Aufwand	Ertrag	Aufwand	Ertrag	Aufwand	Ertrag
49	Interne Verrechnungen		118'409.20		87'000.00		88'776.55
491	Dienstleistungen		103'320.00		72'800.00		74'450.00
4910	Interne Verrechnung von Dienstleistungen		103'320.00		72'800.00		74'450.00
494	Kalk. Zinsen und Finanzaufwand		15'089.20		14'200.00		14'326.55
4940	Interne Verrechnung von kalk. Zinsen und Finanzaufwand		15'089.20		14'200.00		14'326.55
9	Abschlusskonten	557'425.88	14'791.92	3'725.00	61'725.00	308'246.03	
90	Abschluss Erfolgsrechnung	557'425.88	14'791.92	3'725.00	61'725.00	308'246.03	
900	Abschluss Allgemeiner Haushalt	522'081.25				218'122.23	
9000	Ertragsüberschuss	522'081.25				218'122.23	
901	Abschluss Spezialfinanzierungen und Fonds im EK	17'057.80	14'791.92	645.00	61'725.00	74'582.09	
9010	Abschluss Spezialfinanzierungen und Fonds im EK, Ertragsüberschuss	17'057.80		645.00		74'582.09	
9011	Abschluss Spezialfinanzierungen und Fonds im EK, Aufwandüberschuss		14'791.92		61'725.00		
903	Abschluss übrige zweckgebundene Eigenmittel	18'286.83		3'080.00		15'541.71	
9030	Abschluss übrige zweckgebundene Eigenmittel, Ertragsüberschuss	18'286.83		3'080.00		15'541.71	
	Total	3'258'777.99	3'258'777.99	3'176'652.00	3'176'652.00	3'048'308.59	3'048'308.59
	Gesamttotal	3'258'777.99	3'258'777.99	3'176'652.00	3'176'652.00	3'048'308.59	3'048'308.59

12. Details zur Rechnung

12.4 Investitionsrechnung nach Funktionen

Konto	Investitionsrechnung Funktionale Gliederung IR	Rechnung 2023		Budget 2023		Rechnung 2022	
		Ausgaben	Einnahmen	Ausgaben	Einnahmen	Ausgaben	Einnahmen
0	Allgemeine Verwaltung	9'754.05				37'617.45	
02	Allgemeine Dienste	9'754.05				37'617.45	
022	Allgemeine Dienste					37'617.45	
0220	Allgemeine Dienste					37'617.45	
0220.5290.001	Archivierungsoptimierung					37'617.45	
029	Verwaltungliegenschaften	9'754.05					
0290	Verwaltungliegenschaften	9'754.05					
0290.5040.001	Optimierung Sitzungszimmer	9'754.05					
2	Bildung			100'000.00			
21	Obligatorische Schule			100'000.00			
217	Schulliegenschaften			100'000.00			
2170	Schulliegenschaften			100'000.00			
2170.5040.003	Photovoltaikanlage			100'000.00			
3	Kultur, Sport und Freizeit, Kirche					57'210.85	25'430.85
34	Sport und Freizeit					57'210.85	25'430.85
342	Freizeit					57'210.85	25'430.85
3420	Freizeit					57'210.85	25'430.85
3420.5010.001	Erstellung Uferweg Iseltwald-Bönigen					7'120.90	
3420.5040.001	Widmung Segelclubanlage					31'780.00	
3420.5901.001	Überschuss IR Erstellung Uferweg Iseltwald - Bönigen					18'309.95	
3420.6310.001	Kantonsbeitrag an Erstellung Uferweg Iseltwald-Bönigen						25'430.85
6	Verkehr und Nachrichtenübermittlung	5'527.00	67'816.65	780'000.00		210'561.90	97'418.25
61	Strassenverkehr	5'527.00	67'816.65	780'000.00		210'561.90	97'418.25
615	Gemeindestrassen	5'527.00	67'816.65	780'000.00		210'561.90	97'418.25
6150	Gemeindestrassen	5'527.00	67'816.65	780'000.00		210'561.90	97'418.25
6150.5010.007	Sanierung Isch-Strasse 2017					2'496.65	
6150.5010.010	Sanierung Tennwägli					2'012.45	
6150.5010.011	Sanierung Twerweg - Brüchli					55'127.35	
6150.5010.012	Sanierung Bättenalpstrasse					112'034.85	
6150.5010.014	Bau Buswendeschleife Dorfplatz	5'527.00		450'000.00		7'669.45	
6150.5010.015	Sanierung Chilchewägli			80'000.00			
6150.5040.001	Erweiterung/Umbau Werkhof			250'000.00			
6150.5060.003	Anschaffung Böschungsmäher					31'221.15	
6150.6310.001	Investitionsbeiträge Kanton Sanierung Bättenalpstrasse						21'751.25
6150.6360.001	Investitionsbeiträge von privaten Organisationen an Sanierung Bättenalpstrasse		67'816.65				75'667.00
7	Umweltschutz und Raumordnung	90'494.00	47'600.00	790'000.00	425'000.00	1'037'417.00	358'000.00
71	Wasserversorgung	25'335.85	8'000.00	50'000.00		886'487.80	358'000.00

12. Details zur Rechnung

12.4 Investitionsrechnung nach Funktionen

Konto	Investitionsrechnung Funktionale Gliederung IR	Rechnung 2023		Budget 2023		Rechnung 2022	
		Ausgaben	Einnahmen	Ausgaben	Einnahmen	Ausgaben	Einnahmen
710	Wasserversorgung	25'335.85	8'000.00	50'000.00		886'487.80	358'000.00
7101	Wasserversorgung [Gemeindebetrieb]	25'335.85	8'000.00	50'000.00		886'487.80	358'000.00
7101.5031.006	Sanierung Gesamtanlage Geeren	8'652.45				133'731.05	
7101.5031.010	Sanierung Leitungen Sengg - Blatte	16'683.40				752'756.75	
7101.5031.012	Sanierung Leitungen Brügg			50'000.00			
7101.6310.002	Investitionsbeiträge von Kanton - Ersatz Leitungen Sengg - Blatta		4'000.00				188'000.00
7101.6310.003	Investitionsbeiträge von Kanton - Gesamtanlage Geeren		1'000.00				122'000.00
7101.6340.001	Investitionsbeiträge von öffentlichen Unternehmungen - Ersatz Leitungen Sengg - Blatta		3'000.00				18'000.00
7101.6360.001	Investitionsbeiträge von privaten Organisationen - Gesamtanlage Geeren						30'000.00
72	Abwasserentsorgung	2'192.65		160'000.00		64'962.30	
720	Abwasserentsorgung	2'192.65		160'000.00		64'962.30	
7201	Abwasserentsorgung [Gemeindebetrieb]	2'192.65		160'000.00		64'962.30	
7201.5032.001	Sanierung Pumpwerk Ländte	2'192.65				64'962.30	
7201.5032.003	Sanierung Leitungen und Schächte Schoren			50'000.00			
7201.5032.004	Sanierung Leitungen noch nicht definiert			60'000.00			
7201.5032.005	Sanierung Saugschächte Bucht			50'000.00			
74	Verbauungen	20'554.80	39'600.00	500'000.00	425'000.00	29'358.95	
742	Schutzverbauungen	20'554.80	39'600.00	500'000.00	425'000.00	29'358.95	
7420	Schutzverbauungen	20'554.80	39'600.00	500'000.00	425'000.00	29'358.95	
7420.5030.001	Sanierung Schutzdamm Schoren	20'554.80		500'000.00		29'358.95	
7420.6310.001	Sanierung Schutzdamm Schoren - Kantonsbeiträge		39'600.00		425'000.00		
77	Übriger Umweltschutz	33'000.35					
779	Umweltschutz	33'000.35					
7791	Öffentliche Toilettenanlagen	33'000.35					
7791.5060.001	Drehkreuz Toiletten Dorfplatz	33'000.35					
79	Raumordnung	9'410.35		80'000.00		56'607.95	
790	Raumordnung	9'410.35		80'000.00		56'607.95	
7900	Raumordnung allgemein	9'410.35		80'000.00		56'607.95	
7900.5290.002	Ortsplanrevision	9'410.35		80'000.00		56'607.95	
9	Finanzen und Steuern	115'416.65	105'775.05	425'000.00	1'670'000.00	480'849.10	1'342'807.20
99	Nicht aufgeteilte Posten	115'416.65	105'775.05	425'000.00	1'670'000.00	480'849.10	1'342'807.20
999	Abschluss	115'416.65	105'775.05	425'000.00	1'670'000.00	480'849.10	1'342'807.20
9990	Abschluss	115'416.65	105'775.05	425'000.00	1'670'000.00	480'849.10	1'342'807.20
9990.5900.001	Passivierte Einnahmen	115'416.65		425'000.00		480'849.10	
9990.6900.001	Aktivierete Ausgaben		105'775.05		1'670'000.00		1'342'807.20
	Total	221'191.70	221'191.70	2'095'000.00	2'095'000.00	1'823'656.30	1'823'656.30

12. Details zur Rechnung

12.4 Investitionsrechnung nach Funktionen

Konto	Investitionsrechnung Funktionale Gliederung IR	Rechnung 2023		Budget 2023		Rechnung 2022	
		Ausgaben	Einnahmen	Ausgaben	Einnahmen	Ausgaben	Einnahmen
	Gesamttotal	221'191.70	221'191.70	2'095'000.00	2'095'000.00	1'823'656.30	1'823'656.30

12. Details zur Rechnung

12.5 Investitionsrechnung nach Sachgruppen

Konto	Investitionsrechnung Artengliederung IR	Rechnung 2023		Budget 2023		Rechnung 2022	
		Ausgaben	Einnahmen	Ausgaben	Einnahmen	Ausgaben	Einnahmen
5	Investitionsausgaben	221'191.70		2'095'000.00		1'823'656.30	
50	Sachanlagen	96'364.70		1'590'000.00		1'230'271.85	
501	Strassen / Verkehrswege	5'527.00		530'000.00		186'461.65	
5010	Strassen / Verkehrswege	5'527.00		530'000.00		186'461.65	
503	Übriger Tiefbau	48'083.30		710'000.00		980'809.05	
5030	Übrige Tiefbauten allgemein	20'554.80		500'000.00		29'358.95	
5031	Tiefbauten Wasserversorgung	25'335.85		50'000.00		886'487.80	
5032	Tiefbauten Abwasserbeseitigung	2'192.65		160'000.00		64'962.30	
504	Hochbauten	9'754.05		350'000.00		31'780.00	
5040	Hochbauten	9'754.05		350'000.00		31'780.00	
506	Mobilien	33'000.35				31'221.15	
5060	Mobilien	33'000.35				31'221.15	
52	Immaterielle Anlagen	9'410.35		80'000.00		94'225.40	
529	Übrige immaterielle Anlagen	9'410.35		80'000.00		94'225.40	
5290	Übrige immaterielle Anlagen	9'410.35		80'000.00		94'225.40	
59	Übertrag an Bilanz	115'416.65		425'000.00		499'159.05	
590	Passivierungen	115'416.65		425'000.00		499'159.05	
5900	Passivierte Einnahmen	115'416.65		425'000.00		480'849.10	
5901	Überschuss IR					18'309.95	
6	Investitionseinnahmen		221'191.70		2'095'000.00		1'823'656.30
63	Investitionsbeiträge für eigene Rechnung		115'416.65		425'000.00		480'849.10
631	Kantone und Konkordate		44'600.00		425'000.00		357'182.10
6310	Investitionsbeiträge von Kantonen und Konkordaten		44'600.00		425'000.00		357'182.10
634	Öffentliche Unternehmungen		3'000.00				18'000.00
6340	Investitionsbeiträge von öffentlichen Unternehmungen		3'000.00				18'000.00
636	Private Organisationen ohne Erwerbszweck		67'816.65				105'667.00
6360	Investitionsbeiträge von privaten Organisationen ohne Erwerbszweck		67'816.65				105'667.00
69	Übertrag an Bilanz		105'775.05		1'670'000.00		1'342'807.20
690	Aktivierungen		105'775.05		1'670'000.00		1'342'807.20
6900	Aktivierte Ausgaben		105'775.05		1'670'000.00		1'342'807.20
	Total	221'191.70	221'191.70	2'095'000.00	2'095'000.00	1'823'656.30	1'823'656.30
	Gesamttotal	221'191.70	221'191.70	2'095'000.00	2'095'000.00	1'823'656.30	1'823'656.30